

Confezioni
YOLA
 CHIERI
 Via Vittorio Emanuele, 62
 Tel. 947.10.39

100TORRI
 PROGRAMMI E COMMENTI
 del Chierese, Astigiano e Moncalieri

OMAGGIO

CONFEZIONI
Fabienne
 Via Massa, 2 - CHIERI

Sped. Abb. Postale 70% - Filiale di Torino To - Anno 39° - N.3- Giugno2021 - Redazione: Via Vittorio Emanuele, 44 - Chieri
 Dir. Resp. Giuseppe Pio Marcato - Aut. Trib. Torino del 31/1/83 - R. G. n. 3340 - Impaginazione & Grafica: Francesca Moro - Stampa: SGI - Torino

**Chieri, riapre
 rinnovato il Museo
 del Tessile**

**Si parte con la
 'bretella' di
 Pessione**



**SPECIALE
 MODA
 & SHOPPING**

agengranda
 Agenzia Energetica della Granda
 Chieri - Via C. Battisti 7
 Tel. 011 9400727 - Mail chieri@agengranda.it
 Orari: Lun. - Ven. 8,30-12,30 13,30 - 17,30

FABBRICA MATERASSI

 Made in Italy
 Str. della Rezza 3 - Chieri (TO) - Cell. 3293291779
 e-mail: fabiolazambello34@gmail.com



STRAORDINARIO!



**OUTLET
STORE**

Atlante-Montello Multibrand c/o "Il Gialdo Storico"

Atlante Sport Performance c/o "Il Gialdo Storico"

Outlet Store - Strada Cambiano

APERTI LA PRIMA DOMENICA DEL MESE



Junior Village c/o "Il Gialdo"

APERTO TUTTE LE DOMENICHE

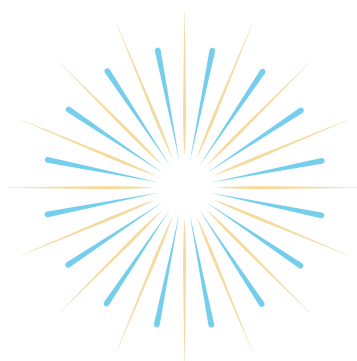

ORARI AGGIORNATI

www.atlante-montello.it



SOMMARIO

Attualità Chieri

- 4 Chieri, si parte con la bretella di Pessione, piscina rinviata al 2023
- 8 Museo del Tessile di Chieri: voglia e idee per rinascere
- 11 Chieri-Riva-Pessione-Chieri: adesso con la bici (o a piedi) si può
- 17 Contributi per le piccole imprese e i lavoratori autonomi
Ricordo di Piero Ragionieri

Storia

- 12 Chieri 1926, così la racconta una rivista d'arte
- 14 Chieri 1957, la Lega di Perseveranza festeggia i 50 anni
- 13 Chieri, il Pilone dell'Immacolata e della Consolata
- 16 Il pilone della Madonna del Rosario a Gioncheto

Dintorni

- 18 Santena. Festival "Arte & Bellezza"
- 19 Montaldo Torinese intitola la piazza del municipio alla Beata Madre Maddalena Morano.

Arte e Spettacolo

- 25 Un'opera d'arte riprodotta per i bambini del "Regina Margherita"
Passerano Marmorito: quattro stagioni da immortalare
- 26 Il Giro che passa da Chieri, l'omaggio di Vigliaturo - De-Coll nel
Cilento con l'installazione "Mira alla luna" - Chieri. Porta del Tessile:
mostra personale di Lisa Fontana
- 27 Chieri: Mostra Ex Libris - Napoléon 2021 - Chieri. Rita Clemente:
scrittrice ed un impegno costante contro l'indifferenza
- 28 Bernardo Vittone a Buttigliera d'Asti

Sport

- 29 Il Memory Fornaca riparte dal Rally Campagnolo - Novatletica Chieri,
pista nuova e grande esordio

Rubriche

- 10 Riflessione - L'Edicola
- 20 Animali
- 30 Compra e vendi

Speciali

- 6 Moda & shopping
- 22 Auto estate

Dal museo e dallo sport segnali di normalità

In copertina: al Museo
del Tessile (Foto di Luciano Berruto)



La copertina e un ampio spazio nelle prime pagine sono stavolta per il Museo del Tessile di Chieri, che riapre dopo la lunga chiusura covid. Sfruttando al meglio il lungo stop, presidente Zefferino e volontari hanno rivoluzionato la sede espositiva, che è ora più ricca e soprattutto più fruibile. Il ragionamento a livello cittadino è ancora più ampio: oggi il Museo del Tessile, domani (speriamo presto) la St.Art Gallery a San Filippo, dopodomani qualche altra idea per aprire chiese e palazzi in orari utili alla visita. L'idea è semplice, magari banale, ma molti non hanno ancora capito: per attrarre visitatori (chiamiamoli, con uno sforzo, turisti) che facciano solo un giretto peraltro apprezzabile nei luoghi di Don Bosco e poi fuggano dalla città, senza nemmeno prendere un caffè al bar, occorre una offerta che dia come somma alcune ore, meglio se una giornata intera, di tempo necessario per coglierla tutta. Adesso, il rinnovato Museo del Tessile vale un paio d'ore ben spese, la St.Art Gallery a regime ne varrà altrettante e fanno quattro, un Duomo tutto aperto e qualcos'altro per chiudere il cerchio. Ci scappa il pranzo al ristorante, in attesa di puntare al pernottamento (dove, poi, è un altro paio di maniche). Il giornale che sfogliate è, poi, il consueto segno di speranza, prendere atto che si torna piano piano alla normalità e che comprarsi un vestito o visitare una mostra o assistere ad un concerto non è più tanto faticoso. E, per chi ama il passato, c'è nuovamente tanta storia locale da curiosare. Infine, lo sport. L'atletica festeggia la nuova pista con entusiasmo e risultati, il rally nel ricordo di Nino Fornaca è in rampa di lancio e partirà a novembre. Sì, non siamo ancora normali ma proviamo ad esserlo. Magari meglio di prima.

Gianni Giaccone

ANIMAL SHOP... DALL'ALANO ALLA ZEBRA

ALIMENTI PER ANIMALI consegna a domicilio

TOELETTATURA



TI ASPETTIAMO NELL'AREA VENDITA
'ANIMALI DOMESTICI'
dove puoi incontrare il tuo "AMICO"
da compagnia
(pesci, uccelli, roditori,
animali esotici, ecc.)



SEGUICI SU FACEBOOK: animalshopdallalanoallazebra

011- 9876825

Viale Europa, 1/H - Castelnuovo Don Bosco (AT)
dallalanoallazebra@virgilio.it
dal lunedì al sabato 8,30-12,30 e 15,30-19 DOMENICA CHIUSO

Chieri, si parte con la bretella di Pes

Si progettano gli interventi sulle scuole di via Lazzaretti e porta Garibaldi e per l'area ex Scotti



Il Consiglio comunale di Chieri ha approvato la prima variazione di Bilancio e una prima applicazione dell'avanzo di amministrazione 2020, aggiornando anche il Piano triennale delle opere pubbliche 2021-2023, il che consente a Chieri di partecipare a due bandi nazionali con tre importanti progetti per un finanziamento complessivo pari ad 8 milioni e 550mila di euro. Spiegano il vice Sindaco **Roberto**

Quattrocolo e l'assessora all'Urbanistica e ai Lavori pubblici **Flavia Bianchi**: «I primi due progetti riguardano l'edilizia scolastica e sono relativi alla **riqualificazione energetica della scuola dell'infanzia di via Lazzaretti e alla demolizione e ricostruzione dell'edificio della scuola dell'infanzia "Porta Garibaldi"** (finanziamento pari a tre milioni e 550mila euro). Il **terzo progetto**, che richiede un'ulteriore

variazione di bilancio nel prossimo Consiglio comunale, riguarda la **rigenerazione dell'area ex caserma Scotti** per trasformarla in un "polo della socialità", sede, quindi, delle associazioni chieresi, immerso nel verde, in un vero e proprio parco in un'area centrale della città. L'intervento previsto è anche finalizzato a rendere autonomo dal punto di vista energetico il complesso, con la realizzazione di un impianto fotovoltaico sulla copertura

dell'edificio». Quest'ultimo progetto è stato anche inserito nel documento presentato dalla Regione Piemonte per il Recovery Plan. «Inoltre, sono stati inseriti nel Piano triennale delle opere pubbliche i **6 interventi su rii che attraversano il territorio comunale** per la loro messa in sicurezza finalizzata alla riduzione del rischio idrogeologico del territorio comunale, interventi per i quali abbiamo già ottenuto un finanziamento di due milioni di euro e si sta assegnando l'incarico per la progettazione». Infine, aggiunge il vice Sindaco **Roberto Quattrocolo** «il blocco dell'avanzo di amministrazione 2020 di quasi 6 milioni di euro, per via del ricorso ancora pendente sulla vicenda della variante 29, ci impone di fare una scelta dolorosa e di **posticipare al 2023 la costruzione della piscina comunale**, anche questo tra i proget-

Pessione, piscina rinviata al 2023



ti inseriti nel documento presentato dalla Regione Piemonte per il Recovery Plan. Invece, **anticipiamo**

a quest'anno l'avvio dei lavori per la realizzazione della "bretella" di Pessione, parte della SP

128 variante di Pessione, che è tra le opere inserite nel progetto preliminare del PTGM-Piano Territo-

riale Generale Metropolitanano».

Borello

SUPERMERCATI

OFFERTE VALIDE DAL 3 AL 16 GIUGNO 2021

FINO AD ESAURIMENTO. CORRI !! NON PERDERLE!!

GRANDI OCCASIONI

€0,71
a bottiglia

CONFEZIONE 6 BOTTIGLIE
€4,26

PASSATA DI POMODORO MUTTI
g 700 x 6



CARTA IGIENICA "CARTACAMOMILLA" REGINA
4 rotoli, 3 veli

€1,99



CONFEZIONE IN CARTA RICICLABILE

Regina

CARTACAMOMILLA

DELICATA E CONSISTENTE

<p>RIVA PRESSO CHIERI [TO] Strada Padana Inferiore, 12 bis <i>Piano inferiore concessionaria</i></p>	<p>BALDISSERO T. SE Piazza Caduti Senza Croce, 1</p>	<p>VILLANOVA D'ASTI [AT] Via Roma, 104 Strada S.S. per Asti, 46</p>
<p>CHIERI [TO] Via Carlo Alberto, 4 Piazza Dante, 9</p>	<p>ANDEZENO [TO] C.so Vittorio Emanuele, 7/3 Via Chieri, 10</p>	<p>CASTELNUOVO DON BOSCO [AT] Via Marconi, 67/71</p>

www.borellosupermercati.it

Moda e shopping sotto casa: tanta voglia di r

Anche a Chieri, dopo un anno difficile, è bello passeggiare cercando un vestito nuovo



In questo momento particolarmente difficile sembra che parlare di moda, di abbigliamento, di acquisti

in generale, siano argomenti superflui, leggeri...ma quando siamo tristi, in difficoltà, non abbiamo forse bisogno

di qualche coccola, di distrazioni, di qualcosa che ci faccia un po' sorridere?

Abbiamo tutti trascorso più di un anno tra mille difficoltà da affrontare ogni giorno, paura per la nostra salute e per quella dei nostri cari, problemi economici che purtroppo non sarà facile risolvere a breve termine. Abbiamo un gran desiderio di tornare definitivamente alla normalità. Molte attività hanno riaperto (purtroppo non tutte), dobbiamo imparare nuovamente a muoverci, anche se con prudenza, cercando di vincere questa "ansia" da ritorno alla normalità, ansia legata anche al desiderio di

guadagnare il tempo perduto, ci dovremo riabituare a vivere tranquillamente in mezzo alla gente, a viaggiare liberamente, a vivere una quasi normalità. Perché non concederci delle passeggiate nella nostra bella cittadina? Quante cose belle ci offrono i nostri negozi "sotto casa"! Anche se in questo momento particolare i nostri portafogli non ci offrono grandi possibilità...è pronto per noi uno shopping su misura, per meglio dire a portata di tutti. Per ciò che riguarda l'abbigliamento non solo abiti per tutte le taglie e per tutte le occasioni, ma anche a portata delle nostre possibilità. Con la

ABBIGLIAMENTO E ACCESSORI

'Joie de Vivre' propone una linea di abbigliamento "senza tempo", dove i materiali utilizzati sono il frutto di un'accurata ricerca del Made in Italy. Un luogo dove poesia ed eleganza si incontrano per regalarvi capi unici.

VIA S. GIORGIO, 6/B - CHIERI (TO)
TEL. 338 8740112

TOCONAR
ABBIGLIAMENTO & ACCESSORI
CHIERI VIA VOTTO RIO EMANUELE II N. 25 - TEL. 011 941 1948

i normalità...

di Adelaide Bruno



bella stagione è grande il desiderio del capo perfetto da sfoggiare finalmente all'aperto in piacevole compagnia. I negozi del chierese ci aspettano per regalarci quel sorriso di cui abbiamo molto bisogno.



Seguici su  **FABIENNE**

 **FABIENNE CHERI**



**Il piacere
di
un
vestito
NUOVO...**



CHIERI - Via Massa, 2 - Tel. 011.942 53 90

Museo del Tessile di Chieri: voglia e idee per

In Via Santa Clara, telai, orditori, passamanerie, campionari di tessuti, figurini, piante tintorie, Fiber Art: tutta la storia del

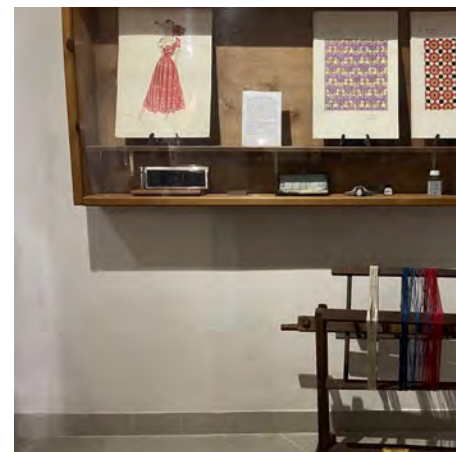

Il Museo del Tessile di Chieri, in via Santa Chiara 11A, ha aperto al pubblico il nuovo percorso espositivo, oggetto di un significativo riallestimento, che racconta la vocazione tessile del chierese dal Quattrocento ai nostri giorni. «Con questo riallestimento, accompagnato da un intervento di conservazione esteso, valorizziamo la collezione storica e diverse donazioni ricevute di recente, fra cui alcune bambole Lenci del primo e secondo Novecento, ma anche cartamodelli, incisioni e strumenti di misurazione», dichiara la Presidente Melanie Zefferino. E aggiunge: «il percorso espositivo è concepito come un ciclo epistemico, che si può percorrere per scoprire e approfondire la conoscenza del contesto chierese attraverso la cultura materiale e il patrimonio documentario di un museo che ha sede nel cuore della città, in quello che fu il primo opificio moderno di Chieri. Il nostro è un “museo scrigno”, in cui si conserva un

patrimonio materiale e immateriale, ma al contempo un luogo di studio, ricerca e sperimentazione artistica spaziando anche nelle arti applicate, in particolare il laboratorio tessitura con Lisa Fontana e il laboratorio di tintura naturale e batik a cura di Giulia Perin, recentemente premiata alla Città delle Arti, che coltiva anche l'Orto Botanico del Tessile nel chiostro di Santa Clara. L'esposizione permanente include alcuni esemplari ricami Bandera di tradizione Chierese, che Anna Ghigo e la sua Associazione promuove e rinnova operando stabilmente nel museo. Da quest'anno, è pure presente una sezione di Fiber Art con opere della collezione civica “Trame d'Autore”. Non a caso: il motto del Museo è “tessere il futuro nel presente con le trame del passato”, dunque preservare la tradizione tessile di ieri, valorizzare le produzioni delle manifatture tuttora attive sul territorio e dare voce anche alle declinazioni ar-

tistiche contemporanee. Le arti tessili corrono lungo un “filo” che da sempre insieme. Ecco perché sono in mostra uno strumento per il tissage en bande di tradizione medievale, un telaio ad arco come quelli usati per secoli dalle popolazioni subartiche (un esemplare analogo si trova al British Museum), un Marudai per il Kumihimo del Giappone, ma anche un telaio verticale semplice come quelli usati dai nativi americani. Altri oggetti e materiali d'interesse particolare sono disposti su due livelli di altezza (come al V&A Children's Museum di Bethnal Green) per coinvolgere anche i più piccoli con le loro famiglie e i loro insegnanti. In generale si è costruito un percorso più intuitivo e accattivante, seppure filologico, anche grazie a soluzioni di illuminotecnica che esaltano il colore o suggeriscono il movimento di oggetti storici mediante effetti di luce che conferiscono loro un'aura suggestiva. È stato dato mag-

giore spazio e risalto ai materiali naturali (lana, seta, canapa, cotone, lino, bambù e ginestra) ma anche alla viscosa o rayon, ampiamente usata a Chieri nel Novecento. La narrazione è adjuvata da pannelli illustrativi con QR Code che rimandano a brevi filmati realizzati da Pietro Robusto (proiettati anche in loop su uno schermo), che illustrano la storia o la funzione di vari oggetti esposti, mentre una cornice digitale offre scorci sui disegni e documenti d'Archivio, alcuni dei quali esposti nelle vetrine storiche restaurate. Presto attiveremo anche una sezione tattile per visitatori con disabilità visiva».

Altra novità è il bookshop, dove si possono trovare pubblicazioni tematiche e manufatti realizzati al Museo, segnalibri, fiori-spilla in feltro e altro ancora.

«Tutto questo è frutto dell'impegno e del lavoro congiunto di più soggetti. Un grazie particolare va al Comune di Chieri, che ha disposto la manutenzione straordinaria alle volte nel seminterrato e la messa in sicurezza del portico museo; funzionanti grazie a loro. Uno dei nostri principali obiettivi è coinvolgere maggiormente i giovani, che ci auguriamo possano prendere parte più attivamente alla vita del museo impegnandosi in progetti di studio o di produzione creativa, ma anche unendosi alla nostra comunità di volontari in un dialogo intergenerazionale».

«L'inaugurazione del nuovo percorso espositivo del Museo del Tessile segna un momento



er rinascere

ria del tessile dal Medioevo ad oggi



molto importante per Chieri - dichiara l'assessore alla Cultura del Comune di Chieri, Antonella Giordano - in questi mesi è stato fatto un lavoro di riallestimento davvero straordinario, di cui siamo molto soddisfatti. Come amministrazione abbiamo fortemente creduto nel rilancio del Museo, che potrà diventare un vero polo culturale dinamico e attrattivo, dove le arti incontrano l'industria, dove la creatività del design,

della Fiber Art e della moda si possano intrecciare con il fare produttivo di ieri e di oggi. Il Museo non solo come un luogo che custodisce oggetti ma come un'istituzione capace di parlare a ogni genere di pubblico ed in particolare alle giovani generazioni. Serviva un'iniezione di competenza e innovatività, e sono certa che chi verrà a visitare il Museo ne sarà sorpreso».

LE COLLEZIONI DEL MUSEO DEL TESSILE

Il Museo del Tessile di Chieri nasce nel 1997, ha sede nell'edificio che un tempo ospitava il convento quattrocentesco di Santa Chiara, trasformato agli inizi dell'Ottocento in opificio dall'imprenditore David Levi. Il Museo ospita un'importante collezione di oltre 3.000 pezzi che raccontano la storia del tessile dal Medioevo all'Ottocento: telai perfettamente funzionanti, i più antichi risalenti al XVI secolo (telai a mano, telai con navetta, telai a nastro, telai a porgifilo a due, tre e quattro licci, telai con navetta volante fino ad un telaio Jacquard); strumenti di misurazione (aspiro a mano, bilancia romana, torsionometro); attrezzature per filare (conocchia, arcolaio, perfino una matassiera composta da canne di bambù); orditoi orizzontali e verticali; attrezzi utilizzati per la coltivazione del gualdo, per la tintura delle pezze, per la filatura, tessitura ed imbiancatura dei tessuti; passamanerie (nastri, cordoncini, fiocchi, frange, bordi e galloni per impreziosire abiti, arredi e tendaggi); campionari di tessu-



ti e filati (cotoni, sete, lane); disegni tessili e messe in carta di diverse epoche; una collezione di oltre 200 figurini realizzati tra gli anni Trenta e i Cinquanta; l'Orto Botanico del Tessile (con piante tessili e tintorie); documenti e materiali provenienti dagli archivi delle aziende chieresi; cartoline ed affiches pubblicitarie; una biblioteca che custodisce oltre 600 testi sulla storia della moda e del tessuto a disposizione di studiosi e ricercatori. Parte della collezione, il cui nucleo deriva dal lascito di Armando Brunetti, è esposta all'Imbiancheria del Vajro, aperta al pubblico in occasione di "Tramanda", rassegna di Fiber Art promossa dal Comune di Chieri.

PROMOZIONE PRIMAVERA ESTATE

Doga in legno
Materasso
Memory
H4 sfoderabile
160 x 190
EURO
740,00

FABBRICA MATERASSI



Made in Italy



Str. della Rezza 3 - Chieri (TO) - Cell. 3293291779
e-mail: fabiolazambello34@gmail.com

PAGAMENTI PERSONALIZZATI

Con il dono dello Spirito c'è l'apertura al futuro

Iniziamo il cammino più difficile

di P. Pio Giuseppe Marcato op

Anche la solennità delle Pentecoste è trascorsa in fretta senza troppe emozioni. Era la festa della comunità credente che si fa forza e rinasce con la presenza del Risorto e la gioia di gustare le primizie dei doni dello Spirito. Le circostanze che stiamo vivendo hanno impedito la primavera dei cuori, sempre più indispensabile per una ripresa autentica della vita di fede. Il periodo pasquale, i 40 giorni con il Risorto che ci fa accogliere la presenza del Regno, sembra non abbiano lasciato quel segno di grazia e di novità per renderci testimoni di un presente illuminato rendendoci capaci di aperture e prospettive di un grande futuro. Eppure lo Spirito agisce e ci sollecita ad avere uno sguardo sempre più aperto e sentire il suo linguaggio di amore e verità che ci fa superare gli ostacoli e le inevitabili debolezze della nostra condizione umana. Lo Spirito ci sollecita a costruire il futuro secondo il misterioso e meraviglioso progetto di Dio: il mondo rinnovato dal Sangue del Redentore. Le nostre più comuni domande in questo tempo di pandemia, fatto di sofferenza, di restrizioni forzate e di doveri riguardano proprio il nostro immediato futuro ancora bloccato da oscure nubi. Gli ambiti sono sempre quelli: salute, lavoro, economia, politica nazionale e internazionale sempre più minacciati da situazio-



ni di guerra... ma alla fine quello che preoccupa di più è la sicurezza della nostra famiglia e la serenità della mente e del cuore. Qui c'è posto 'anche' per Dio. È giusto interrogarsi sul prossimo-immediato futuro, immaginarlo per dare significato al nostro tempo. Paure, ansie, speranze...l'emotività quasi si scatena e la ragione non riesce a contenere la crisi. Le esperienze fatte non sono di aiuto. Le risposte della scienza e le rassicurazioni politiche non sono sufficienti a calmare l'inquietudine, la ripresa ventilata e il riordinamento economico con qualche illusione euforica non apre a prospettive positive. Il tempo si ferma e la convinzione di controllare il futuro sembra proprio svanire. Si parla di progetti e di poter anticipare l'imprevedibilità del futuro ma riemergono le contraddizioni che tenevamo nascoste. Allora ci fissiamo sul presente, il nostro presente, a volte confuso

e incerto. Con ironia si diceva: 'neppure il futuro è più quello di una volta, ed era migliore'! Non basta ritornare ad una normalità, piuttosto si pone la necessità di invertire la rotta e cambiare la cadenza del nostro cammino. Qui si apre la strada ad una dimensione molto più positiva e spirituale del nostro essere. La Pasqua da poco celebrata e 'sapientemente' vissuta (o recuperata), apre al grande dono dello Spirito, ad una presenza 'nascosta' ma forte, divina. Gesù lo ha assicurato risvegliando la coscienza dei discepoli: Io sarò con voi e vi invierò il Consolatore che resterà per sempre con voi e vi guiderà nella vita alla verità. Una rassicurazione formidabile che non permette ripensamenti. Non si danno certezze nell'impazienza e nel pretendere risultati immediati. Viene dato uno spirito

di fermezza e di grazia, di sapienza e di amore: elementi essenziali per ricomporre una vita soffocata dal male e irretita da troppe illusioni. È proprio nell'esperienza della fede nel Risorto che possiamo riprendere con coraggio il cammino della ripresa e costruire il futuro vivendo un presente 'certo', proprio perché toccato dalla fragilità e dalla sofferenza. Attendere, cioè sperare e prepararsi nell'oggi, è già gustare la benedizione divina dell'adempimento della promessa. Se non si rimane affascinati dal Trascendente, già presente in noi, ed è questa la presenza dello Spirito del Risorto nella Chiesa, se non fissiamo lo sguardo a Colui che ci ha amato e ha dato se stesso fino al dono della vita, si finisce con lo sprecare qualcosa di grande che ci è stato donato in abbondanza. Camminare senza una meta, essere e restare nomadi, viandanti, come facevamo prima, non risolve il senso della vita. Stiamo imparando che la certezza della presenza dello Spirito ci serve proprio per proseguire il cammino, per esistere veramente. Se coltiviamo con fiducia la speranza dell'amore di Dio in noi non saremo più soli, non potremo più rinchiuderci nel pessimismo e supereremo anche questa prova, vivendo già il vero futuro della storia. Allora, il Dio della vita e della gioia sarà con noi.

L'Edicola di ieri a cura di Valerio Maggio

Com'è fredda l'etica di oggi

(Carlo Bordoni, Corriere della Sera - La Lettura 9 maggio 2021)

"Si sa che l'etica è il sistema di valori condivisi proprio di una società. Come tale, è un fatto culturale, un'abitudine che si modifica continuamente. (...) Nel suo divenire l'etica ha subito una drastica mutazione al tempo dell'individualismo, accentuando le caratteristiche di «freddezza» e cinismo proprie del capitalismo (...). L'etica fredda è vincente. Una morale pragmatica che non guarda in faccia nessuno, pronta a mentire per raggiungere i suoi scopi - (...) - l'etica fredda prevale anche nei rapporti familiari e privati. È la contraddizione del nostro tempo, il lascito velenoso della modernità. Il sistema morale fondato sulla fiducia è spazzato via. In tutti i rapporti irrompe la logica dell'interesse personale, anche quando non è strettamente legato a un ritorno economico. Si può parlare, allora, di una demoralizzazione? Divenuta la morale ufficiale, si è radicata in una cultura che rinunciato alla condivisione, interrompendo strumenti di mediazione. Ha portato in primo piano il principio egoistico della sopravvivenza e del riconoscimento di sé, facendo dell'autonomia una questione strettamente personale".

TRUCIOLARI + LISTELLARI + COMPENSATI + MULTISTRATI + LAMELLARI + OSB + MDF

SELUCRE S.R.L.

RIGOLINI ACCESSORI LISTELLI

centro lavorazione legno

TAGLIO SU MISURA
BORDATURA LINEARE
FORATURA E SAGOMATURA PANNELLI
ARREDAMENTI IN "KIT SU MISURA"

L'EVOLUZIONE DEL "fai da te"
ti permette di fabbricare a costi bassi i mobili
occorrenti per la tua casa - il tuo ufficio
i tuoi amici - la tua attività - ecc...

Vieni a visitarci troverai disponibilità
consigli utili e preventivi gratuiti

TOP CUCINA
CON FORI E
TAGLIO PER
GIUNZIONE
ANGOLO

Per informazioni tel 011 9423903 www.selucres.com
via Secondo caselle n° 12 Chieri Z.I. di Fontaneto

Ingresso e Minuto

TRUCIOLARI + LISTELLARI + COMPENSATI + MULTISTRATI + LAMELLARI + OSB + MDF

Chieri-Riva-Pessione-Chieri: adesso con la bici (o a piedi) si può

Strada dei Finigialdi: inaugurato il nuovo percorso che chiude il circuito ciclopedonale

“Il confronto con le associazioni del nostro territorio che si occupano di ambiente e di mobilità sostenibile sta portando risultati concreti e importanti. Lo dimostra il nuovo percorso di Strada dei Finigialdi, che abbiamo inaugurato sabato, e che consente di chiudere il **circuito ciclabile/pedonale Chieri-Riva-Pessione-Chieri**. Potrà essere utilizzato sia a piedi sia in bicicletta, per un totale di circa 6 km, partendo dalla zona del Gialdo”: lo dice l'assessore alla Viabilità e al Tempo libero Paolo Rainato, che sabato 22 maggio è intervenuto, insieme al Sindaco Alessandro Sicchiero, all'inaugurazione del nuovo percorso.



“Si tratta di un'idea nata un anno fa in occasione di una bicicletta

organizzata da Fiab Muoviti Chieri e CiòCheVale, che avevano portato all'attenzione degli amministratori

del territorio il progetto di rivitalizzazione di alcune 'strade bianche'. In particolare, sistemando la strada dei Finigialdi, fino ad oggi di fatto utilizzata solamente dai trattori, sarebbe stato possibile 'chiudere il cerchio' tra le due ciclabili che uniscono Chieri a Riva e Pessione. Quando l'ufficio tecnico ci ha illustrato i possibili interventi realizzabili grazie ad un residuo di budget, abbiamo optato per questo nuovo percorso, che grazie all'impegno dei nostri uffici è stato completato davvero in breve tempo”.

PRESENTIAMO L'ASSOCIAZIONE VIVERE

Come tutti, in questo ultimo anno, anche le persone con disabilità che frequentano Vivere hanno sofferto moltissimo per il distanziamento dovuto alla pandemia Covid e in molti casi non comprendendone veramente motivazioni e necessità. Hanno perso la loro quotidiana occasione di incontro in presenza con i volontari, la partecipazione alle attività e ai laboratori nelle tre sedi di **Pino, Chieri e Santena**, le uscite, il soggiorno al mare e i brevi periodi residenziali, che erano un sollievo per le famiglie di appartenenza. Alle famiglie è perciò mancato l'aiuto, estremamente apprezzato e fondamentale che ne derivava. Anche per i volontari, è venuta meno la consuetudine di ritrovarsi in presenza con loro con affetto ed allegria, ognuno con le proprie abilità, hanno offerto un prezioso e fondamentale appoggio giornaliero, sebbene da remoto, con telefonate e messaggi whatsapp, attenuando il disagio e l'isolamento del distanziamento. Sempre per contrastare il distanziamento sociale, grazie al prezioso contributo della Compagnia di San Paolo, abbiamo creato una



APP, che si può scaricare su telefoni e tablet dal nostro sito (www.associazionevivere.org), nella quale vengono inseriti contenuti su vari temi di intrattenimento, che possono essere visti e commentati direttamente anche dai nostri fruitori ed associati. E' perciò possibile una partecipazione diretta degli utenti che possono così stabilire contatti tra loro. A chi ne era sprovvisto abbiamo fornito un tablet in comodato d'uso gratuito per accedere alla App. Questo progetto l'abbiamo chiamato: **DIVERSAMENTE INSIEME**. Ora, lentamente e con grande emozione abbiamo ripreso ad incontrarci in presenza, all'aperto e con le dovute cautele. Che gioia rivedersi e parlarsi direttamente senza nessun intermediario tecnologico! Con entusiasmo sono riprese le attività con due grandi novità. E' stato avviato un laboratorio di "Redazione di un settimanale on line" curato da alcuni volontari e gestito dalle persone con disabilità

interessate al tipo di attività. Come nelle vere redazioni, il gruppo si riunisce per decidere la composizione e il contenuto di ogni numero per poi portare a termine il compito stabilito con l'appoggio di attenti volontari. Viene poi curata la confezione del giornale on line e pubblicato ogni domenica sulla nostra App. **TELE-VIVERE GIORNALE** è il nome scelto dal gruppo della redazione che intende così informare i lettori virtuali con interviste, foto, reportage, segnalazioni e notizie varie dal territorio e dall'associazione. Altra importante novità è il laboratorio **"VIVERE DA GRANDE"**, sostenuto e finanziato dalla Regione Piemonte (bando "Sostegno di progetti di rilevanza sociale" 2019). Con il sostegno dei volontari e di un educatore, gruppi da due a quattro persone tra i 18 ed i 39 anni, una volta alla settimana organizzano e gestiscono le loro uscite pomeridiane o serali. Punto di partenza le sedi dell'Associazione Vivere a Chieri e Pino Torinese ed ora anche a Poirino dove il Comune ha messo a disposizione un

appartamento in condivisione con altre associazioni, come base per trovarsi, raccontarsi, decidere ed organizzare attività in sede o frequentare le numerose opportunità che offre il territorio chierese. Una volta al mese, con il sostegno dell'educatore e dei volontari si prova a vivere insieme in una vera casa, la **Casamica di Pino Torinese** (di proprietà della fondazione Frimaride e data in comodato d'uso gratuito alla Associazione Vivere), oppure **l'alloggio di via della Pace a Chieri** (messo a disposizione dal comune di Chieri attraverso il CSSAC), per sperimentare un tempo di autonomia più lungo mettendo in gioco le proprie capacità. Gli obiettivi principali di questi due laboratori, sono di promuovere il pensiero adulto, migliorare l'autonomia, sperimentare occasioni di uscita in città da soli o in piccoli gruppi, vivere momenti di vita staccati dalla famiglia e di tempo libero all'interno di ambienti sociali reali e favorire lo stare bene con se stessi e con gli altri.

Per INFO: www.associazionevivere.org



Associazione Volontari e Famiglie con Figli Portatori di Handicap ODV
www.associazionevivere.org

90005490017

L'Associazione VIVERE è:

Attività per il tempo libero
Teatro, scenografia, cucina, ballo, musica, stencil, attività manuali, gite, vacanze al mare... e molto altro ancora!

Progetto CasAmica
Servizio di Tregua: brevi periodi di accoglienza per persone con disabilità intellettive e reazionali, attività complementari.

Progetto Benessere Psicofisico
Mantenimento dell'attività fisica per una migliore qualità della vita

Progetto Storiandoli: Volli e Voci della Memoria
Equipe integrate di videoregistrazione per raccogliere ricordi, testimonianze storiche, eventi, cultura locale in collaborazione con Start Gallery e popolazione scolastica.

AIUTA VIVERE: BASTA UNA FIRMA!

Ci aiuterai a rendere la quotidianità un'avventura emozionante?
Firma per noi il tuo 5 x 1000!

L'Associazione VIVERE è attiva in tutto il Chierese attraverso le tre sedi di:

Chieri - Via Conte Rossi di Montelera, 15 - Tel. 011 4230024

Santena - Via Brignole, 34 - Tel. 338 3603646

Pino Torinese c/o CasAmica - Strada Martini, 16 - Tel. 011 8118673

PER DONAZIONI: IBAN - IT48A0200830362000002380025



Grazie!

Chieri 1926, così la descrive una rivista

“Più che pel suo patrimonio artistico e storico, è nota per lo scintillante freisa e per le sue ortaglie”.



Una rivista edita a Milano pubblicava circa un secolo un articolo, scritto da Carlo Merini, che parlava di Chieri, città ricca d'arte e di storia e che secondo lui era scarsamente conosciuta forse perché troppo vicina a Torino. La rivista, edita da Sonzogno, si chiamava Varietas, si occupava di arte, viaggi e cultura, era riccamente illustrata e usciva con cadenza mensile. Il testo riguardante Chieri uscì nel gennaio 1926 ed è riportato nel seguito.

“Chieri, la medievale “città dalle cento torri”. Dimenticata dal forestiero, frettolosamente ricordata dalle guide, essa meriterebbe un più diffuso

cenno. Ha origini remotissima: Plinio la menziona. Arsa nel 1155 dal Barbarossa, risorta tre anni dopo, vi sostò nel 1494 e nel 1495 Carlo VIII di Francia, alla partenza e al ritorno dall'impresa di Napoli; subì vicende complicate e tumultuose e divenne, nel 1785, principato a favore del duca d'Aosta, Vittorio Emanuele. Ricca d'arte, di storia e d'industrie, le nuoce forse la vicinanza di Torino. Rarissimi capitano i visitatori per le sue straducce vellutate d'erba o sostano sotto il suo splendido arco di trionfo eretto nel 1580 per onorare Emanuele Filiberto. Eppure ha templi importanti: un Duomo in perfetto stile gotico,

anteriore al 1037, con sepolcri illustri, la più grande – osserva lo Stroffarello – fra le cattedrali del Piemonte; S. Domenico, con l'attiguo convento ove risiedé, dal 1427 al 1434, l'Ateneo Torinese; S. Filippo del Juvarra; S. Giorgio, sul poggio omonimo da cui si scorgono, nella cornice dei fitti vigneti, i superstiti castelli della Rocchetta e della Mina; S. Antonio; S. Bernardino...Ovunque, in codeste chiese, sono tele di sommi pittori e nelle vie, anche nelle case più meschine, non un muro dal quale non escano preziose vestigia architettoniche. Oggi, la città si sviluppa nelle industrie e nei commerci con più di trenta

grandi stabilimenti e con la caratteristica fabbricazione “a domicilio” delle coperte, per cui un gigantesco telaio troneggia in molte abitazioni, occupandone spesso l'unica stanza dal pavimento al soffitto. Con tutto ciò essa conserva la sua vecchia fisionomia tra il camperuccio e l'austero. Donne sulle porte, sedute davanti agli arcolai. Qua e là, angoli sepolti in un grigiore claustrale. Lunghi e alti muri rossicci in fondo ai quali scantona il saio di un domenicano o biancheggia l'alone di una suora. Siamo a dieci chilometri da Torino e par d'esserne lontanissimi. Chieri, più che pel suo patrimonio artistico e storico,



ivista d'arte ...

di Bruno Bonino



è nota per lo scintillante freisa e per le sue ortaglie. Nominated Chieri e non vi diranno "la città dalle cento torri, patria dei Balbo e dei Benso, tomba del Cottolengo", ma, semplicemente, "la città del cardo", del quale, imbevuto in un succo bollente, i piemontesi sono ghiottissimi."



ALBERGO RISTORANTE CIOCCA ...DAL 1861 CON TRADIZIONE E PASSIONE



Ecco alcune delle nostre prelibatezze: gran bollito misto, finanziaria, trippa in casseruola, fritto misto alla piemontese, selvaggina, funghi, tartufi, agnolotti e tajarin, costate di vitellone piemontese cotte alla pietra, bagna caoda. Manzo stufato all'Albugnana Nebbiolo, asparagi, rane, lumache di Cherasco, stufato di asino e molto altro ancora.

AMPI SPAZI ESTERNI PER I TUOI PRANZI E LE TUE CENE

Piazza Dante Alighieri, 10 14022 Castelnuovo D.B. (AT)
 Tel. 011.9876283 011.9876987 r.a.
www.albergociocca.it
 e-mail: info@albergociocca.it



Certificato di Eccellenza 2017 - 2018 - 2019 - 2020



Chieri 1957, la Lega di Perseveranza f

L'Opera dei "Ritiri Operai" inizia la sua attività in Italia nel 1907 incontrandosi proprio a Chieri

L'enciclopedia Treccani ci spiega come la "perseveranza" non sia altro che «la costante fermezza nel perseguire i propri scopi o nel tener fede ai propri propositi, nel proseguire sulla via intrapresa o nella condotta. In particolare, nella teologia morale cattolica: virtù che impegna l'uomo a lottare per il conseguimento del bene senza soccombere agli ostacoli e senza farsi vincere dalla stanchezza e dallo sconforto». Per cercare di capire ciò che sono state nel mondo cattolico – sino ad oltre la metà degli anni '60 del secolo scorso - le "Leghe di Perseveranza" e i "Ritiri Operai" non si può dunque prescindere dalla definizione appena citata in grado di introdurci nell'universo dell'associazionismo della Chiesa. L'Opera dei "Ritiri Operai" inizia la sua attività in Italia nel 1907 incontrandosi proprio a Chieri (cfr. *Civiltà Cattolica* 1908, vol. IV, p. 61) dove vent'anni dopo si terrà anche la solenne commemorazione del "Primo ventennio dei Ritiri Operai in



Italia". A raccontarcelo con un fraseggio retoricamente gonfio è *L'Alfiere* -settimanale cattolico locale - con un lungo articolo dove si evidenzia la «felicissima riuscita della solenne Commemorazione del 1° ventennio della istituzione provvidenziale dei Ritiri Operai in Italia - istituzione che è per Chieri una gloria e un vanto». Erano presenti i rappresentanti: «di Torino, Milano, Bologna, Novara, Bergamo, Saluzzo, Bra, Borgone di Susa Cambiano, Valle Ceppi, S. Giovanni di Riva, Madonna della Scala; i Circoli Silvio Pellico, S.

Ignazio, Don Bosco, Dom. Savio, Congregazione Mariana, Unione Agricola S. Giorgio, tutti di Chieri; le Unioni Uomini Cattolici delle Parrocchie S. Giulia, Addolorata, Gran Madre di Dio, Vanchiglietta, S. Agostino, S. Teresa, S. Giuseppe, tutte di Torino: quella di Buttigliera d'Asti; i Circoli Giovanili, di Chieri, di Alpignano, di Poirino, di Riva di Chieri, di Castelnuovo d'Asti, B. Cottolengo di Bra, di Borgone, di Susa, di S. Antonino col labaro federale valsusino; un gruppo di Tramvieri della Consolata colla loro bandiera. Numero-

sissima (circa un centinaio di soci) la rappresentanza delle Leghe di Perseveranza SS. Martiri e S. Massimo di Torino». Dovranno trascorre altri trent'anni prima che un simile evento si ripeta anche se in tono minore. Siamo nel 1957 e la Lega di Perseveranza di Chieri (con sede da sempre in via Sant'Agostino? Chi ne sa di più?) festeggia il cinquantenario della sua fondazione (*nelle foto Archivio storico biblioteca civica - sezione storia locale*) in «quell'atmosfera di solennità gioiosa, che valse a ricordare – scrive il settimanale *Il Chierese* or-



Chieri festeggia i 50 anni

di Valerio Maggio



gano della d.c. locale - le modeste origini del movimento e le successive, magnifiche sue conquiste». Conquiste che soltanto pochi anni prima (maggio 1948) Pio XII aveva "esaltato" in un discorso rivolto ai membri dei Ritiri di Perseveranza di Roma e Napoli. Leggiamone un brano capace ripotarci all'atmosfera che si respirava in quel perio-

do (siamo ad un mese esatto dalle elezioni del 18 - 19 aprile che videro la sconfitta del Fronte Popolare formato da p.c.i e p.s.i. e l'affermazione della d.c. sorretta da tutto il mondo cattolico): «Voi offrite al nostro sguardo, diletti figli, uno spettacolo che (...) rallegra il nostro cuore (...). Quando parlate, voi non agitate il popolo alla maniera dei

tribuni dalla parola sonora e vuota, ma esercitate non timidi il vostro influsso, da uomini convinti, il cui linguaggio semplice difende i veri interessi materiali, sociali, spirituali del popolo. Voi non lo costringete né con la violenza né con le minacce. Voi lo dirigete con l'esempio di credenti che sanno vivere (...) le loro convinzioni, la loro religione,

che si sostengono scambievolmente, che prestano aiuto ai deboli, che riconducono sulla retta via e istruiscono con carità fraterna i traviati e gl'illusi, ma che sanno anche confutare e combattere, con lealtà e cortesia non meno che con energica audacia, gli avversari ostinati e settari». *(Foto: Archivio Biblioteca Civica Chieri)*



IL TUO PIANO DI ACCUMULO CRESCE CON TE E CON CHI AMI. SE HAI UN SOGNO PER DOMANI, INIZIA A COLTIVARLO OGGI!

I **Piani di Accumulo di Capitale** sono lo strumento più versatile per gestire i risparmi in **totale libertà e assoluta flessibilità**. Non hai bisogno di grandi risorse per iniziare ad investire sui principali mercati finanziari.

VIENI A TROVARCI PER SCOPRIRE COME!

Messaggio Pubblicitario con finalità promozionale.

Prima dell'adesione leggere il Prospetto Informativo e KIID - le Informazioni chiave per gli investitori, disponibili presso le Filiali di banca CRS.

BANCA CRS
Banca Cassa di Risparmio di Savignano S.p.A.

www.bancacrs.it
segui su  [bancacrs](https://www.instagram.com/bancacrs)

Il pilone della Madonna del Rosario in Regione Gioncheto

E' chiamato anche pilone "della ruffa" o degli "scuffiòt"

di Antonio Mignozzetti



E' situato in una località compresa fra strada Fontaneto e strada Tetti Fasano. Il toponimo Gioncheto (Giunchè) deriva dai giunchi che costeggiano il rio Tepice che, dopo aver attraversato la città sotto terra, in fondo a via Vittone, nei pressi della scuola Quarini, torna allo scoperto, costeggia il pilone e si incammina per confluire nel rio Banna. Fino a poco tempo fa era isolato in mezzo ai campi, e meravigliava questa sua solitudine. Fotografie di inizio Novecento lo raffigurano solitario fra file di gelsi. Oggi, al contrario, si trova assediato dai capannoni della Zona Industriale di Fontaneto. E' formato da due elementi ben distinti. Il primo è il pilone vero e proprio: una parete di mattoni

faccia a vista nella quale si apre una nicchia, protetta da una rete di ferro, che racchiude il dipinto (di stile molto naif) raffigurante la Madonna del Rosario. Addossata a questo, che probabilmente è il nucleo originario e più antico della struttura attuale, all'inizio del Novecento si è tentato di costruire una piccola cappella: la stampa dell'epoca ne racconta l'intricata vicenda, che si concluse con un nulla di fatto: quella che doveva essere una cappella è rimasta una struttura incompiuta, dall'interno di mattoni faccia a vista, dalla pianta molto irregolare, con il tetto ad un unico spiovente e un'ampia tettoia sul davanti a protezione dell'immagine della Vergine. L'altezza è di m. 4,60 nella parte anteriore

e 4,00 in quella posteriore. La tettoia sporge per m. 3,20. I lati, partendo dalla nicchia e proseguendo in senso antiorario, misurano rispettivamente metri: 1,50; 1,85; 1,50; 3,10; 1,30; 1,50; 1,45; 1,70. Le dimensioni della nicchia sono 1,60 x 1,40 x 0,20).

In passato, le mamme venivano presso questa Madonna a chiedere protezione per i bambini contro la "ruffa" o "crosta latte", una malattia molto frequente e difficilmente curabile (da cui il nome di pilone "della ruffa" o "degli scuffiòt" cioè delle cuffie), e appendevano le loro cuffiette alla grata o ai salici circostanti.

Sebbene sia dislocata fuori mano, questa immagine mariana è ancora oggetto di devozione: sulla mensola di marmo alla base della nicchia vi sono spesso dei fiori e dei lumini, e nelle sere attorno al 15 agosto, festa dell'Assunta, la gente della borgata Tetti Fasano, ma anche di altre zone della città, si raduna attorno al pilone per la recita del Rosario.

"E i prati della regione Gioncheto - scriveva

Epifanio Gallo - potrebbero narrarci le scampagnate dei Chieresi verso quel pilone della Madonna detta appunto del Giuncheto dove, in riva al Tepice, consumavano allegramente le loro merende". Cosa che avveniva soprattutto il 15 agosto, festa dell'Assunta. "Mezza Chieri veniva attorno al nostro pilone - raccontava Anna Fasano, fino agli scorsi anni Ottanta proprietaria del terreno -. C'era la Messa celebrata da un sacerdote del Duomo e poi si faceva merenda". Nel 1914, un poeta chierese, Angelo Tirone, descrisse simpaticamente in versi (pubblicati dai giornali dell'epoca) la gente che, fin dal mattino, si radunava e, dopo aver pregato per i bambini, per i raccolti dei campi e per la pace (la prima Guerra Mondiale era alle porte) si sparpagliava per i campi per mangiare e bere in allegria. Succedeva anche che qualcuno alzasse il gomito, e allora, invece delle giaculatorie, ci scappasse qualche sproposito.

CARNI PIEMONESI

MACELLERIA FRANCO & PAOLO
DI FRANCO MASCHERPA E PAOLO ORMEA

CARNI DI VITELLI DA FASSONE PIEMONESI
SALUMI DI NOSTRA PRODUZIONE
SFIZIOSI PIATTI PRONTI A CUOCERE

I nostri orari: lunedì e giovedì 8.00-12.30
martedì, mercoledì, venerdì e sabato 8.00-12.30 15.30-19.30

Via Borgarelli, 17 - 10020 CAMBIANO (TO)

@macelleria.FrancoePaolo 392 94 92 741

Un aiuto per piccole imprese e autonomi

Chieri stanziava contributi per favorire l'accesso al credito

Il Comune di Chieri ha stanziato un contributo di 30mila euro per favorire l'accesso al credito delle piccole imprese e dei lavoratori autonomi presenti sul proprio territorio, aderendo alla nuova linea di finanziamento attivata dal Fondo di solidarietà "SO.RRI.SO" (Solidarietà che riavvicina e sostiene), progetto della Fondazione Don Mario Operti. Lo scorso anno il Comune di Chieri aveva stanziato complessivamente 35mila euro a favore del Fondo di solidarietà "SO.RRI.SO", al fine di attivare micro-prestiti sociali a favore di persone e nuclei familiari residenti sul proprio territorio e che si trovassero in situazioni di difficoltà economica e lavorativa a causa dell'emergenza sanitaria da Covid-19. Questa nuova misura è finalizzata all'erogazione di prestiti d'impatto destinati a piccole imprese (fino a 5 dipendenti), lavoratori autonomi o partite IVA, con sede operativa nel territorio di Chieri, che si trovano in momentanea difficoltà a causa dei blocchi periodici delle attività e delle restrizioni antipandemiche e che fanno fatica ad usufruire dei ristori e sostegni pubblici, ed è resa possibile dalla nuova convenzione che la Fondazione don Mario Operti ha stipulato con Intesa Sanpaolo, che si affianca a quella con Unicredit, che rimane orientata alla concessione di prestiti sociali a persone e famiglie. «La Fondazione Operti, attraverso Intesa Sanpaolo, favorisce l'erogazione di un prestito fino a 20mila euro, allo scopo di favorire la ripartenza o la riapertura delle attività», spiega l'assessore alle Politiche sociali **Raffaella VIRELLI** (foto) - il prestito andrà restituito in 6 anni, con un tasso di interesse dello 0,4%. L'importo complessivo delle erogazioni effettuate dalla banca è pari al triplo delle risorse messe a disposizione, quindi il contributo di 30mila euro del Comune di Chieri consentirà di attivare prestiti per 90mila euro. Inoltre, viene superato il vincolo della residenza che era richiesto per i microprestiti a persone e famiglie, in questo caso basta che l'attività si svolga sul territorio di Chieri. Non solo, ma visto che il nostro obiettivo è quello



di non lasciare per strada nessuno, è prevista l'erogazione di un prestito fino a 5mila euro anche per quelle microimprese che non danno piena garanzia di solvibilità, in quanto inadempienti o con sofferenze già note (protesti, pignoramenti, sconfinamenti,

ecc.). Siamo assolutamente consapevoli della grave situazione in cui si sono venuti a trovare piccoli imprenditori, commercianti, artigiani e lavoratori autonomi. Tutte realtà che hanno sempre vissuto del loro lavoro, contribuendo alla ricchezza della



comunità, che ora si trovano in difficoltà temporanea e che hanno bisogno di essere aiutate a ripartire. Anche alla luce di quanto discusso in Consiglio comunale, riteniamo che il meccanismo del prestito d'impatto sia un modo utile e concreto per dare sostegno a piccoli imprenditori e lavoratori autonomi, genera un effetto moltiplicatore, preferibile a regalie di qualche centinaia di euro pro-capite che servirebbero a ben poco». *Le domande si presentano esclusivamente allo Sportello delle Opportunità del Comune di Chieri: Via Palazzo di Città, 10 (c/o Sportello Unico del Comune di Chieri)*

Tel 011/9428520. e-mail: sportello.opportunita@comune.chieri.to.it

*martedì e venerdì 8.30 - 12.30
mercoledì 13.30 - 17.30*

Ricordo di Piero Ragionieri: a Chieri fu l'anima del Festival "I Giovani per i Giovani"

È morto Piero Ragionieri, una vita dedicata alla cultura, al teatro in modo del tutto particolare. Al fianco dell'allora assessore provinciale alla cultura, Rolando Picchioni, fu tra i principali artefici, tra il 1972 e il 1975 del festival "I Giovani per i Giovani", che cambiò per sempre a Chieri l'approccio al teatro e aprì le porte a mille iniziative, anche locali, in qualche modo arrivate sino a noi. Diresse in seguito l'ufficio progetti culturali della Regione, fu consigliere di amministrazione del Teatro Stabile di Torino e poi presidente della Fondazione Piemonte dal Vivo. Era molto legato a Chieri e ai chieresi, molti dei quali, a distanza di tanti anni, lo ricordano con simpatia.



Santena: il 19 e 20 giugno la bellezza canta e balla

di Alessia Dettoni

A Santena nelle serate del 19 e 20 giugno si svolgeranno rispettivamente la semifinale e la finale del Festival "Arte & Bellezza" giunto alla sua seconda edizione. L'iniziativa, vero e proprio talent show, organizzata dalla Pro Loco con il patrocinio del Comune è la conclusione di un concorso aperto a cantanti e ballerini dai 13 anni in su, le cui iscrizioni si sono chiuse il 31 maggio. Strutturato in selezioni effettuate via video, il concorso ha previsto per i meritevoli entrati in graduatoria (circa una decina per categoria) l'accesso alla semifinale dal vivo. I concorrenti, cantanti singoli o duetti



Arte & Bellezza

Concorso per aspiranti
Cantanti e Ballerini
Presenta **Max Pipitone** da Colorado

PIAZZA MARTIRI - SANTENA
19-20 GIUGNO 2021 - 20:45
In caso di coprifuoco alle 22, l'evento avrà luogo a partire dalle ore 18

Media partner:

ISCRIZIONI ENTRO IL 31 MAGGIO
Per maggiori di 13 anni

prolocosantena@gmail.com
prosentena.it
+39 340 677 9174

Media partner:

RADIOBASE 2.0
SANTENA-TOINO
WWW.RADIOBASEPIPIPTONERO.IT

Web Radio
63



e ballerini singoli o in coppia di qualsiasi stile o categoria, saranno sottoposti al giudizio di giurie altamente qualificate

nel corso di entrambe le serate. Una classifica finale deciderà poi i sei artisti, per ognuna delle due sezioni, che si confronteranno domenica 20 in una serata che prevede un sistema di sfide sia per il ballo sia per il canto, fino alla proclamazione dei vincitori per ogni categoria. In palio anche il premio del pubblico, decretato sulla base di voti social, il premio dell'organizzazione e omaggi per tutti i partecipanti. "L'obiettivo è quello di dare visibilità e possibilità di esibirsi a questi giovani cantanti e ballerini" - dice Angela Costabile, direttore artistico del Festival. L'idea

è quella di unire l'arte ad un aspetto 'del bello'. "Saranno presenti anche parrucchieri ed estetiste che cureranno il look dei concorrenti. Sul tema della bellezza si effettueranno varie riflessioni nel corso dell'evento anche con letture inerenti". I presentatori della semifinale saranno i santenesi Alessia Perrone e Carlo Mosso mentre per la serata della finale Alessia Perrone sarà accompagnata dal comico Massimiliano Pipitone, della trasmissione televisiva Colorado. Tra gli ospiti Loris Gallo. I giudici per la serata del 19 giugno saranno: Monica Farneti, Silvan Nobile, Marino Gomez (danza); Francesco Le Noire, Marco Cutrufo, Elisa Spizzo (canto). Per il 20 giugno: Enrico Volpato, Erika Tiso, Valentino Esposito (danza), Marco Cutrufo, Alex Dadduzio e Aurelio Pitino (canto). "Il Festival Arte & Bellezza rappresenta per noi un piccolo segnale di ripresa dopo questi lunghi mesi di chiusura" - sottolinea Piero Varrone, Presidente della Pro Loco santenese.

Il palcoscenico sarà allestito in Piazza Martiri della libertà e la disposizione dei posti a sedere rispetterà le norme di distanziamento sociale per arginare la diffusione del virus Covid-19.

L'ingresso è gratuito.



Feyles
Tradizione dal 1968

GRISSINIFICIO FEYLES

Via Compans, 6 - 10026 Santena (TO)
info@grissinificiofeyles.it

Paga subito in contanti il vostro oro alla massima valutazione

COMPRO ORO

RED.ORO Metalli Preziosi srl



Credit.Oro®

Piazza Dante 50
Castelnuovo Don Bosco (AT)
Tel. 011.2741728
Mail: info@creditoro.it
www.creditoro.it

dal Lun al Ven - Orario: 09:30-12:30/15-18:30
Sab 9:30-12:30

Comune di PASSERANO MARMORITO
Provincia di Asti
Via al Castello, 4 - 14020 Passerano Marmorito (AT)
Tel. 0141/620092 - Fax 0141/620093
E-mail: comune@comune.passeranoarmorito.it - PEC: passeranoarmorito@com.ri.unipi.it

In occasione del **GIUGNO PASSERANESE 2021**

domenica 13 Giugno

in collaborazione con **PROGETTO 8 MONFERRATO**
si svolgerà la prima edizione della manifestazione:

A PASSEGGIO CON GLI AMICI A DUE E QUATTRO GAMBE

Una piacevole passeggiata adatta a tutti sui sentieri di Passerano Marmorito e dintorni.

Il programma della giornata:

DOMENICA 13 giugno 2021

Ore 09:00	Ritrovo a Passerano Marmorito in piazza della chiesa
Ore 9:30	Partenza per una passeggiata di circa tre ore, comprese le soste, sulle colline circostanti
Ore 12:30	Arrivo a Passerano Marmorito e pranzo al sacco a cura dei partecipanti sotto l'antica Ala del Mercato (al fine di rispettare le disposizioni dettate dal D.P.C.M. sulle distanze di sicurezza)
Ore 14:30	Visita guidata e merenda al rifugio Eremo di Persefone a Passerano M.to

Per informazioni e prenotazioni, telefonare a:
- Bruno 328.8632694

In caso di maltempo l'evento verrà annullato e spostato a data da determinarsi. L'organizzazione declina ogni responsabilità verso i concorrenti e i concorrenti si assumono la responsabilità dell'evento.

Montaldo Torinese per Madre Maddalena Morano

Il Comune intitola la piazza del municipio alla Beata chierese



Intitolato alla Beata Madre Maddalena Morano il piazzale antistante al Palazzo comunale di Montaldo Torinese. L'8 novembre 2020 era già stata apposta nel piazzale una targa commemorativa dell'opera di Maddalena Morano, nata a Chieri e maestra a Montaldo dal 1866 al 1874. Dal paese era partita, trentenne, per seguire la sua vocazione religiosa, entrando nell'ordine delle Figlie

di Maria Ausiliatrice. La sua sensibilità e capacità di guida e di insegnamento la portarono ad operare per il resto della sua vita (altri trent'anni) soprattutto in Sicilia, dove il suo impegno fu intensissimo, così come lo era stato nella piccola comunità montaldese. Alla cerimonia di intitolazione era presente l'assessore regionale Tronzano, mentre in diretta streaming, attraverso un maxischermo,

la cerimonia è stata condivisa dal comune siciliano di Ali Terme, dove Madre Morano svolse la parte preponderante del suo apostolato. Il sindaco di Montaldo Sergio Gaiotti e l'assessore alla Cultura Emanuela Cardis hanno illustrato le finalità dell'evento e la valorizzazione del territorio mentre un breve ricordo della figura di Madre Morano è stato tenuto da Valeria Martano e da Suor

Monica Roncari delle FMA. Erano presenti le associazioni Gruppo Alpini di Montaldo e AIDAS. Hanno collaborato con il Comune per la realizzazione dell'evento le associazioni "Montaldo Cultura - ODV" e V.I.T.A. ODV- Vivere Il Tumore Attivamente. *(Nelle foto di Pierangelo Cauda i momenti salienti della cerimonia)*



PROMOZIONE DI GIUGNO

VENITE A SCOPRIRE LE NOSTRE OFFERTE PER IL MESE DI GIUGNO

SCONTI DEDICATI PER UTENZE LUCE E GAS

POSSIBILITA' DI PAGARE LE BOLLETTE PRESSO I NOSTRI PUNTI
VENDITA SENZA COSTI AGGIUNTIVI

METTICI ALLA PROVA RICHIEDI UN PREVENTIVO



Valida per sottoscrizioni entro il 30/06/2021

CONTATTACI PER UN APPUNTAMENTO

CHIERI — Via C. Battisti 7
TEL. 011 940 0727
MAIL chieri@agengrande.it

Orari Lun. - Ven. 08.30 - 12.30
13.30 - 17.30

PRESENTA QUESTO VOLANTINO
PRESSO IL NOSTRO UFFICIO PER
AVERE IL PREZZO DI FAVORE

Quale cane scegliere? le motivazioni di razza

Avete mai sentito parlare di motivazioni di razza? Immaginatele a metà tra bisogni e desideri dei vostri cani; sono quello stimolo che li spinge a mostrare certi comportamenti nei confronti del resto del mondo e a celarne degli altri. Per questo, non vanno considerate solo come dei desideri che, se irrealizzati, impediscono al vostro cane di essere del tutto felice, ma come vere e proprie caratteristiche genetiche attentamente selezionate per delineare il profilo di un cane. Le motivazioni fin ora osservate sono circa una ventina e tutte presenti in tutti i cani (di razza e non) ma in misura variabile: alcune molto sono marcate, altre quasi inesistenti. Quelle più comuni sono: predatoria, che spinge il cane a rincorrere animali o oggetti in movimento; possessiva, che permette di prendere possesso di un oggetto e mantenerlo; cinestesica, esprime il bisogno di muoversi nello spazio, anche percorrendo lunghe distanze; sociale, cioè il bisogno di conoscere cani, animali e persone diverse; territoriale, spinge il cane a difendere la propria casa; comunicativa, cioè il desiderio di capire gli altri ed essere capiti; protettiva, nei confronti di animali o persone della famiglia; collaborativa, che permette ai cani di collaborare con le persone o con i loro simili per svolgere al meglio il proprio lavoro; perlustrativa, negli ambienti nuovi; affiliativa, caratteristica dei cani che hanno bisogno di sentirsi parte della famiglia. Ad esempio, il compito di un bracco, di un segugio o un terrier è quello di individuare l'odore di una preda, seguirla per gran-

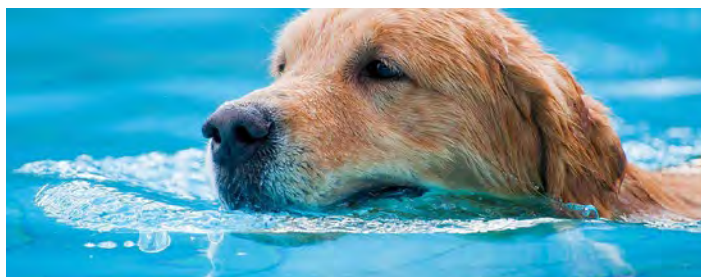

di distanze senza mai perderne le tracce e poi segnalarla al cacciatore. Questo vuol dire che avranno un'altissima motivazione perlustrativa, cinestesica e predatoria. Al vostro segugio non basta fare il giro dell'isolato, per raggiungere l'area cani più vicina: se non volete essere costantemente trascinati al guinzaglio, portatelo ad esplorare posti nuovi, a fare lunghe passeggiate nel bosco, al parco o in campagna. Forse qualcuno di voi rimarrà sorpreso nel sapere che inizialmente il ruolo dei labrador

e dei golden retriever era immergersi nelle gelide paludi inglesi e cercare per lunghi periodi i volatili caduti in acqua sotto i colpi di fucile del cacciatore. Sono cani attivi, che adorano le lunghe passeggiate, socievoli con tutti, collaborativi e legatissimi alla famiglia: se lasciati da soli per ore in giardino, al vostro ritorno vi chiederete se è passato un uragano e verrete travolti da un vulcano di energia. I retriever amano dormire a pancia in su sul divano, ma solo dopo un pomeriggio di giochi. I cani da

pastore, ad esempio i border collie o i pastori australiani, sono stati selezionati per condurre il gregge al pascolo, insieme al pastore: sono molto collaborativi, comunicativi e instancabili. Se siete tipi da divano, questi cani non fanno per voi: loro non vedono l'ora di fare lunghe passeggiate, giocare con la palla o fare agility. L'importante è stare insieme... in movimento!

Infine, per centinaia di anni, ai grandi molossi abbiamo chiesto di fare la guardia alle persone e alle proprietà: Sono quindi possessivi, territoriali e protettivi; hanno un'alta motivazione affiliativa verso le persone di famiglia a scapito di quella sociale: in assenza dei proprietari, a casa di un rottweiler, di un mastino o di un cane corso non entrate di sicuro.

In conclusione, le motivazioni vi permettono di capire meglio il vostro cane, i suoi comportamenti e le sue necessità; esse rappresentano quindi un valido aiuto nella scelta del vostro compagno di vita canino. Valutate bene il vostro stile di vita, quello che vi piace fare nel tempo libero e che vorreste condividere con lui. E se ancora siete indecisi, consultatevi con il vostro veterinario di fiducia o con un educatore cinofilo, saranno ben felici di aiutarvi e guidarvi in questa importante scelta.

(Scritto da: Chiara Piovano Educatrice ed Istruttrice Cinofila - Chieri (TO) - Tel. 3498683984)

Per maggiori informazioni: **AMBULATORIO VETERINARIO ASSOCIATO ALFIERI**
Chieri: Via Padana Inferiore, 27 -
Tel. 0119427256



DOTT. SSA CHIARA PIOVANO
EDUCATRICE ED ISTRUTTRICE CINOFILA



educazione di base ed avanzata
passeggiate educative
percorsi individuali
puppy class

telefono: 349 8683984
email: chiarapiovano@yahoo.it
facebook: Chiara Piovano Educatrice Cinofila

Ambulatorio Veterinario Associato Alfieri



REPERIBILITA' SERALE E FESTIVA
TEL: 338/90.33.283

RADIOLOGIA DIGITALE

VISITE SPECIALISTICHE

LABORATORIO ANALISI

CHIRURGIA

ORARI SU FACEBOOK E SEGRETERIA TELEFONICA

Via Padana Inferiore, 27 Chieri (TO) ingresso in Via Alfieri, 2
Tel e fax 011/9427256 011/9471201
E-mail: ambvet.alfieri@libero.it

Dir. san. Dott. Sacchi Ornella TO1553
N° aut.san. 29/8 del 29-03-1999

ASSOCIAZIONE SPORTIVA DILETTANTISTICA
Graitesca
RIDING CLUB

**SIAMO APERTI
IN CONFORMITA'
ALLE REGOLE
VIGENTI**

SCUOLA DI EQUITAZIONE PER ADULTI
E PONY CLUB PER BAMBINI

organizziamo pony day e feste di compleanno
soggiorni estivi in scuderia



GRAITESCA RIDING CLUB CENTRO IPPICO

Cascina Graitesca, 1 - 10020 Cambiano (TO) || +39 338 9402701 || graitescariding@yahoo.it



Guest Post, la nuova pubblicità è già arrivata

Su

100torri.it,
è possibile
publicare
articoli
sponsorizzati che
parlano della
tua attività in
modo semplice
e accattivante,
con link al tuo
sito o alla tua
pagina Facebook.
Pochi secondi,
un clic e...un
nuovo potenziale
cliente è in
contatto con te.

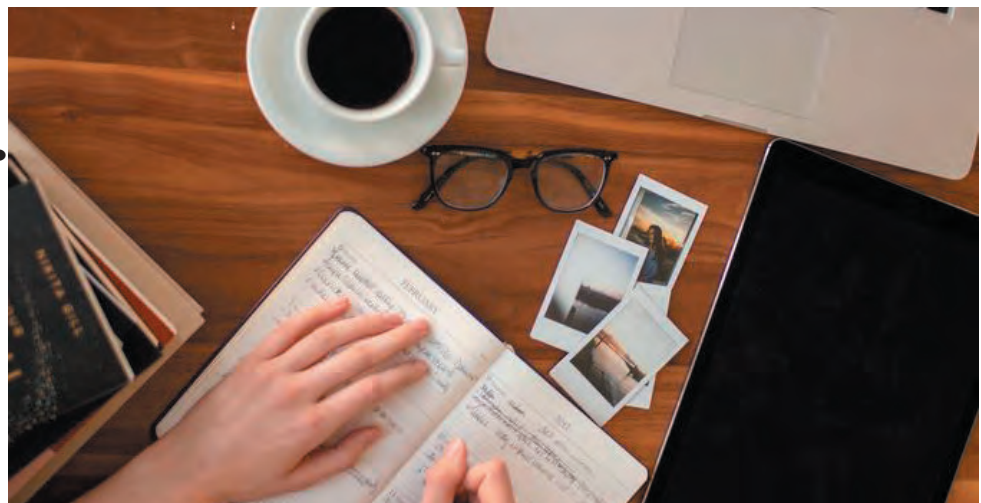

Info per contenuti sponsorizzati:

redazione@100torri.it

**Mandaci una mail
e ci metteremo in contatto con te!**

Auto a GPL: ecco come mantenere ef

Alcuni consigli e scadenze per la manutenzione



L'auto a GPL consente di risparmiare sui costi del carburante, ma necessita di alcune accortezze per far funzionare l'impianto al meglio e mantenerlo efficiente. Serve un po' di manutenzione periodica ordinaria ed anche quella straordinaria, a causa di alcune leggi legate all'efficienza dell'im-

pianto. Diamo uno sguardo a quali interventi vanno effettuati, comprese revisioni e tagliandi.

La manutenzione ordinaria dell'impianto GPL

La manutenzione periodica dell'impianto va fatta assieme al tagliando: vanno seguite e rispettate le scadenze scritte sul libretto

di manutenzione dell'auto, comunque circa ogni 15.000/20.000 chilometri. Il costo è un po' più alto rispetto al tagliando di una vettura benzina o diesel, da 50 a 100 euro in più, per via di alcuni interventi dedicati al GPL: il controllo su eventuali perdite, la sostituzione di alcuni filtri ed il controllo

delle valvole del motore.

La sostituzione del serbatoio

Ogni 10 anni va obbligatoriamente sostituito il serbatoio, per legge. Il periodo si calcola dalla data di immatricolazione se l'impianto è stato montato di serie, altrimenti dalla data di collaudo per gli impianti installati

ECO 2000 S.r.l.



**RITIRO A DOMICILIO DELLA
VOSTRA AUTO DA DEMOLIRE**

RADIAZIONE TARGHE AL P.R.A.

VENDITA DI RICAMBI USATI

SOCCORSO STRADALE

Strada Padana Inferiore, Km 22.800
RIVA presso CHIERI (To)
Tel. 011.9468779 - Cell. 331.7675354



REVISIONI

MOTORIZZAZIONE CIVILE



OFFICINA AUTORIZZATA

Auto e Camper
Autocarri fino a 35 q.li
Motocicli
Ciclomotori
Noleggio Furgoni

Strada della Rezza, 3 - 10023 Chieri (TO)
Tel. 011.942.72.10
www.centrocollaudochierese.it

efficiente l'impianto a gas



aftermarket. Il costo del serbatoio è di circa 500 euro.

Tra i possibili interventi da fare, dopo alcuni anni di utilizzo dell'impianto, potrebbe esserci anche la revisione della testata del motore. Gli impianti a GPL, infatti, possono portare ad un incremento dell'usura delle valvole del motore. Per questo è importante fare i controlli periodicamente.

La revisione e la benzina

Non cambiano, invece, i termini per la revisione delle auto: va effettuata quattro anni dopo la prima immatricolazione e, successivamente, ogni due anni.

Chiudiamo con un consiglio: per preservare la vostra auto, è consigliabile viaggiare periodicamente a benzina, in modo da mantenere più efficiente il motore. Si spende un po' di più al momento, ma si riuscirà a risparmiare un po' nei costi di mantenimento e di manutenzione della vettura.

CHIERI CAR

di TOZZI Francesco & C. s.n.c.

OFFICINA
AUTORIZZATA
**MAGNETI
MARELLI**

AUTORIPARAZIONI • VENDITA AUTO nuove e usate

Servizi: Elettrauto • Elettronica • Gommista

NOLEGGIO VETTURE
BREVE E LUNGO TERMINE

Via Montale, 5 • 10023 CHIERI (TO)

Tel. 011.941.25.15 • Tel. e Fax 011.940.27.49 • Cell. 333.2817833

E-mail: chiericar@libero.it

Carrozzeria

I.D.M.



I.D.M. snc di Iannuzzi Didier & Miraglia Davide

Tel/fax 9876016 - Didier 335 6178881 Davide 347 4230583

disponibilità, cortesia, sempre a Vostro servizio





VIA BAUSONE 19 MORIONDO TORINESE (TO)

carrozzeria.idm@libero.it Soccorso stradale 24/24 Assistenza Legale in sede

APERTURA PRATICHE SINISTRI - SANIFICAZIONE AUTOVEICOLI - SERVIZIO CAMBIO GOMME

Quando il climatizzatore non funziona (o funziona male...)

Le cause possono essere tante: meglio evitare il "fai da te"



Mantenere i filtri puliti è di fondamentale importanza, sia per la nostra salute, sia per consentire un corretto flusso d'aria.

Il radiatore dell'impianto di climatizzazione potrebbe essere sporco, ed impedire al gas refrigerante di raffreddarsi a dovere.

I sensori di pressione e temperatura dell'impianto potrebbero non funzionare più correttamente

La quantità di fluido refrigerante presente nel circuito potrebbe essere diventata insufficiente:

L'estate è alle porte, e con lei il caldo torrido che renderà ancora più stressante affrontare il traffico. Per fortuna ci sono i climatizzatori auto. Come funzionano? Come possiamo accorgerci di un loro malfunzionamento? Scopriamolo insieme. **Come fa il climatizzatore a rinfrescare l'auto?**

I climatizzatori delle nostre autovetture funzionano più o meno come quelli di casa: l'impianto è composto da un serbatoio, un circuito di tubi percorsi da uno specifico gas refrigerante e da un compressore, che si attiva grazie al motore dell'auto. L'aria calda aspirata dall'esterno dell'autovettura, a contatto con il gas refrigerante, gli cede calore, abbassandosi di temperatura e perdendo umidità (che viene scaricata sotto forma di condensa dal radiatore), rinfrescando così l'abitacolo. Un impianto di climatizzazione, sottoposto a regolare manutenzione, può durare anni senza manifestare alcun malfunzionamento: ma se ci accorgiamo che qualcosa non va, come dobbiamo comportarci?

Cosa fare quando il climatizzatore perde colpi?
Se il condizionatore comincia



a raffreddare l'auto con meno efficacia, i motivi possono essere più d'uno:

Potrebbero essere intasati i

filtri cosiddetti "antipolline", che servono a purificare l'aria in entrata da tutte le particelle inquinanti potenzialmente nocive.

un lieve abbassamento del suo livello negli anni è fisiologico, ma se il problema si manifesta repentinamente, vuol dire che siamo in presenza di una perdita che va individuata.

Quando invece il climatizzatore non funziona per niente, è probabile che si sia rotto il compressore, vero e proprio "cuore" dell'impianto.

Alle prime avvisaglie di malfunzionamento è assolutamente consigliabile recarsi da un professionista, ed evitare il "fai da te": in questo modo risparmieremo tempo e, probabilmente, anche denaro, evitando danni più seri.

CARRÖZZERIA

VILLANOVESE

di DI PACE e CANCIAN

SOSTITUZIONE CRISTALLI

RIPARAZIONE AUTO GRANDINATE

RICARICA CONDIZIONATORE

Via V. Veneto, 34 - VILLANOVA D'ASTI

Tel. 0141.94.82.04 - Fax 0141.94.52.87

Tarantino e Petrolo

OFFICINA AUTORIZZATA

Seguici su

Ford Tarantino e Petrolo

Seguici su

ford_tarantino_e_petrolo

Via Chieri, 91 - ANDEZENO

Tel. 011 9478270 - 348 1046109

- email: tarantinoford@libero.it

Un'opera d'arte riprodotta per i bambini del "Regina Margherita"

Un'altra iniziativa dell'UGI

di Antonella Rutigliano).

“La bellezza salverà il mondo”. In nome di questo slogan, i cinquantenni di Cambiano che festeggiavano il mezzo secolo nel 2015, fecero all'UGI (Unione Genitori Italiani) una donazione per rendere quell'evento più importante. L'iniziativa fu ideata e promossa dal movimento "Un, due, tre Stella" che, insieme ad altre associazioni ha come obiettivo la felicità dei bambini. Oggi, 2021, le iniziative continuano malgrado il periodo difficile che il mondo, compresa l'Italia sta vivendo. L'opera "Interno con bambini che giocano a carte" del pittore svedese Hugo Salmson (XIX secolo), è stata riprodotta dall'urban visual artist Andrea Ravo Mattoni sulla parete di uno dei corridoi principali dell'Ospedale Infantile Regina Margherita. L'iniziativa è stata organizzata dall'UGI in collaborazione con A.O.U Città della Salute e della Scienza di Torino e l'artista. Andrea è stato proposto da Vanni Oddera (Freestyler e inventore della mototerapia), che si è già mol-



to adoperato a vantaggio dei bambini insieme al suo gruppo. "Siamo lieti ed onorati di avere un artista importante come Ravo Mattoni: ringrazio l'UGI per avercelo proposto", afferma il Direttore Generale Dott. Giovanni La Valle. "L'opera rappresenta una ricchezza ed un valore aggiunto straordinario perchè facilita l'ingresso e la permanenza all'interno dei nostri reparti ai pazienti e alle loro famiglie", aggiunge la Direttrice Sanitaria e Prof.ssa Franca Fagioli. Andrea Ravo Mattoni

(Varese 1981), è ideatore del progetto Recupero del classicismo nel contemporaneo, focalizzato nella realizzazione murale con bombolette spray di ca-

polavori della storia dell'arte a ciel aperto in Italia e in Europa. Nel 2018 è stato invitato dal dipartimento Educazione e Formazione del Louvre di Parigi a tenere una lezione agli studenti dell'Università di Paris Ouest-Nantezze, e nel 2019, ha presentato il proprio lavoro su La morte di Leonardo da Vinci di Francois Guillaume Menageot a Sergio Mattarella ed Emmanuel Macron per i cinquecento anni dalla morte del genio fiorentino. "Il mio obiettivo è creare ponti". Ne sono certa: la bellezza e gli uomini che creano e creeranno ponti, salveranno il mondo e tutto il Creato

Passerano Marmorito: fotografia, quattro stagioni da immortalare

Fino al 10 ottobre è aperta la partecipazione al concorso fotografico "Passerano Marmorito nelle stagioni." L'obiettivo è la creazione di un calendario del Comune di Passerano per l'anno 2022 in cui verrà raffigurato il territorio nella bellezza di ogni stagione. Si potranno inviare fino a quattro fotografie raffiguranti il paesaggio nella sua veste caratteristica di ogni ciclo stagionale infatti le categorie a concorso sono: primavera, estate, autunno e inverno. Tra i soggetti da ritrarre sono previsti zone naturali, borghi, monumenti e ogni altro soggetto desiderato. I lavori, realizzati con qualunque mezzo, dovranno riportare il titolo, il luogo dello scatto, la categoria per cui si concorre e il nome dell'autore. Tutte le fotografie, che saranno inoltre pubblicate sul sito Internet e sulla pagina Facebook del Comune possono essere state scattate anche in anni antecedenti a quello del concorso. Per la valutazione sarà nominata un'apposita commissione composta da tre membri e supervisionata da un componente del Consiglio Comunale che ne garantirà la regolare votazione. La partecipazione è gratuita. Il calendario sarà distribuito con l'edizione di dicembre de "Il Cerchio", giornalino comunale. Le fotografie che saranno inviate al di fuori da questo lasso di tempo non saranno prese in considerazione. *L'indirizzo a cui trasmettere il materiale è: comune@comune.passeranomarmorito.at.it e come oggetto deve riportare la dicitura: "CONCORSO CALENDARIO 2022".*



G.L.G.
Rattan Giunco Mobili
di Gionco Luciano e Gionco Mario

**Costruzione mobili in giunco
su misura e affini**

**Via Marconi, 77 - Tel. e Fax 011.9876252
14022 Castelnuovo Don Bosco**

Il Giro che passa da Chieri, l'omaggio di Vigliaturo



L'artista chierese Silvio Vigliaturo rende omaggio al Giro d'Italia che è passato lo scorso 9 maggio da Chieri e dal Chierese con questa sua opera inedita.

Pier Tancredi De-Coll nel Cilento con l'installazione "Mira alla luna"



L'artista chierese Pier Tancredi De-Coll presenta "MIRA ALLA LUNA", la sua installazione permanente nel comune di Ogliastro Cilento nell'ambito del PACC Percorsi d'Arte Contemporanea nel Cilento, il grande progetto voluto

dalla Fondazione De Stefano su iniziativa della sua Vice Presidente Angela Riccio De Braud, con la Direzione Artistica di Elio Rumma e la realizzazione operativa di Tesi Tecnologie e Servizi Innovativi e del suo A.D. Luigi Punzo.

Chieri. Porta del Tessile: mostra personale di Lisa Fontana



La sala della Porta del Tessile, in via Santa Chiara 5, ospita la mostra personale di Lisa Fontana, Premio "Navetta di rame 2021", che con i suoi lavori d'arte tessile ha reinterpretato disegni di tradizione in chiave contemporanea utilizzando vari materiali -dal lino al rame, dal bambù alla seta -e tessendo ai telai storici del Museo del Tessile. "Per Fontana - scrive nella presentazione della mostra Melanie Zefferino, presidente della Fondazione per il Tessile e Museo del Tessile - la creazione attraverso il medium tessile si declina anche nella ricerca di uno spazio-tempo in cui esprimere il nostro continuo desiderio di legami, interruzioni, mutazioni."

Chieri: Mostra Ex Libris – Napoléon 2021 a Santa Lucia



Nel 2021 ricorrono i 200 anni dalla morte di Napoleone. L'uomo della Rivoluzione e dell'Impero, della guerra e della pace, della distruzione e delle grandi opere, il conquistatore che diffuse in Europa l'idea repubblicana, il personaggio tanto amato quanto odiato che trasformò i quindici anni della sua avventura in "epopea". È sembrato naturale che un museo della stampa celebrasse questo evento con l'utilizzo delle tecniche che meglio hanno saputo valorizzare l'arte della stampa: le incisioni. Limitando l'ampio campo a quei piccoli gioielli che sono gli Ex Libris e invitando artisti italiani ed europei a ripercorrere nelle loro opere, oltre 100 Ex Libris, gli anni, le imprese, le sensazioni suscitate dal ricordo del grande personaggio. Tra gli autori presenti, il chierese Maurizio Sicchiero. La stretta collaborazione del Museo con diverse Associa-

zioni Culturali, ha reso fattibile questo progetto che ha carattere itinerante, portando la mostra a Montefiascone, Canino, Castiglion Fiorentino, Castiglione in Teverina, Bagnoregio. Anche Chieri ha voluto partecipare a questo ambizioso progetto organizzato dal Museo della Stampa di Montefiascone. La ricca mostra "Ex Libris - Napoléon 2021" voluta da Mauro Marroni in collaborazione con il curatore del catalogo dott. Giancarlo Torre, approda a Chieri grazie all'impegno dell'ODV Carreum Potentia - sezione Avezzana che cura l'organizzazione e allestimento. Volendo offrire un contenitore di richiamo per un evento di qualità, si è scelta come sede espositiva della Mostra la chiesa di Santa Lucia in piazza Duomo. La mostra, inaugurata sabato 22 maggio, si chiuderà il 6 giugno

Rita Clemente: scrittrice ed un impegno costante contro l'indifferenza

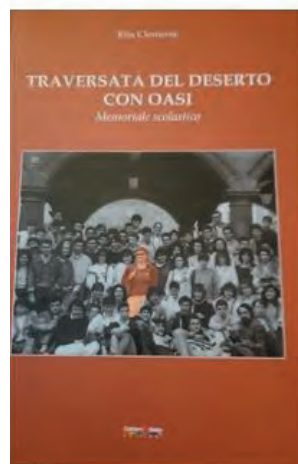

Rita Clemente, chierese, coordinatrice del Comitato Pace e Cooperazione Internazionale del Comune di Chieri, ex insegnante ha inoltre pubblicato quattro libri di poesie e due di narrativa. L'ultimo suo lavoro è stato pubblicato nel 2018 e si intitola "Sii tu il cambiamento", una raccolta di quaranta composizioni in versi, il cui titolo si ispira proprio al famoso invito gandhiano al cambiamento. Con la Casa Editrice Gaidano e Matta, con sede a Chieri, in Via Cesare Battisti, ha pubblicato due libri, "Traversata del deserto con oasi", una riflessione sul mondo della scuola, un testo che vuole rievocare l'esperienza dell'autrice come insegnante nelle varie realtà conosciute (inizia la propria carriera alle medie inferiori in Puglia; per proseguire poi alle Professionali di Perugia e per terminare a Torino); e "Profumo di petunie e altri racconti" una raccolta in cui l'autrice fa rivivere il suo universo affettivo. Questa donna così forte vuole sottolineare che non si può rimanere indifferenti di fronte alle tragedie che avvengono nel mondo, dovute alla violenza delle armi, alle ingiustizie economiche, alle persecuzioni, al razzismo e proprio i suoi vari interessi dimostrano la sua attenzione verso temi sociali così importanti.

Monica Pelissero

CHIERI, I CONCERTI DI ESTATE IN CORTE: 12[^] EDIZIONE

L'inaugurazione sarà affidata ai MISHKALE che nell'ultima edizione di Estate in Corte, nel 2019 ha ottenuto il maggior successo di pubblico. Dato l'altissimo indice di gradimento dimostrato, i chieresi saranno ben lieti di riascoltare questo gruppo, specializzato in musica klezmer. Il secondo concerto sarà affidato all'Orchestra Musica Manens formata interamente da giovani cresciuti nel chierese, quindi fiore all'occhiello della città, diretta dal nostro musicista più promettente Andrea Damiano Cotti, che proporrà un programma che alternerà brani solistici a brani orchestrali. Il terzo concerto sarà eseguito dall'Ensemble strumentale dell'Accademia dei Solinghi, e presenterà un programma dedicato ai compositori italiani della seconda metà del 1600, il periodo più immaginifico e fantasioso del barocco.

CHIOSTRO DI SANT'ANTONIO – ORE 21,00

Sabato 3 luglio "Effetto Balkan" MISHKALE

Sabato 10 luglio Orchestra Musica Manens Direttore Andrea Damiano Cotti. Solisti: Ernesto Gino, violoncello – Paola Torsi, violoncello – Elisa Domini, flauto – Rocco Causo, clarinetto

Sabato 17 luglio "Gaudete Cantate". Accademia dei Solinghi Maestro al cembalo Rita Peiretti, Anna Bergamini soprano

Bernardo Vittone a Buttigliera d'Asti

La balaustra della chiesa parrocchiale (1755) e la chiesa di San Michele (1758)

di Antonio Mignozzetti



Almeno tre volte Bernardo Antonio Vittone ebbe a che fare con Buttigliera d'Asti. La prima nel 1755, quando il Comune gli chiese di eseguire un sopralluogo presso la chiesa parrocchiale per esprimere il suo parere su certi lavori che si intendeva compiere in prossimità del campanile e su un eventuale ampliamento della chiesa. Vittone sconsigliò i lavori in corrispondenza del campanile per evitarne il crollo, ma si disse favorevole all'ampliamento della chiesa: nel qual caso si sarebbe potuto abbattere il campanile e ricostruirlo a ridosso della chiesa ampliata. Per questo sopralluogo Vittone ricevette un compenso di 9,9 lire. La seconda visita di Vittone a Buttigliera avvenne nel 1758 su invito della Compagnia dei Battuti, o del SS. Nome di Gesù, che lo incaricò di ricostruire la cappella della stessa Confraternita, che è dedicata a San Michele Arcangelo. Negli anni Venti del Novecento era ancora

visibile in sacrestia, ma oggi è scomparso, un quadro contenente il suo disegno originale con la dicitura, scritta di suo pugno: "Elevazione e facciata esterna della chiesa della Confraternita del luogo di Buttigliera col progetto della cupola da farsi". È controverso se si sia trattato di una ricostruzione totale o di una ristrutturazione: la maggior parte degli storici propendono per la prima ipotesi. I lavori iniziarono il 4 maggio 1758. Il 29 settembre del 1762, festa di San Michele Arcangelo, sebbene mancasse ancora la cupola, la nuova chiesa venne inaugurata con una solenne processione del SS. Sacramento partita dalla chiesa parrocchiale. La chiesa di San Michele è un edificio a croce greca molto semplice nella struttura e nella decorazione. Vittone aveva disegnato anche una cupola, che non fu realizzata. Al suo posto c'è un modesto catino probabilmente costruito da Mario Ludovico Quarini nel 1774. La

facciata, essa pure dal semplice profilo, è divisa in due ordini da un cornicione fortemente aggettante. In entrambi gli ordini essa riceve movimento dalle numerose colonne e lesene che nell'ordine inferiore incorniciano l'ampio portale, in quello superiore la grande finestra rettangolare. Nel 1760 Vittone fu a Buttigliera per la terza volta allorché fu richiesto del disegno di una nuova balaustra per l'altar maggiore della chiesa parrocchiale. Il disegno non ci è pervenuto, ma l'episodio è sufficientemente supportato da documenti degli archivi parrocchiale e comunale. Il 21 settembre 1760 nella sacrestia della parrocchia si riunì il Consiglio della Compagnia del Corpus Domini. Il tesoriere propose che "... a decoro di detta Compagnia si devenisse alla costruzione di una Balaustra per l'altare maggiore, a cui resta la presente Compagnia aggregata, attesa la pessima qualità della presentanea Balaustra che resta afatto

indecente". Il tesoriere Bernardo Pasta presentò anche due disegni "stati formati da due mastri esperti riguardanti tal costruzione" senza dirne il nome. Ma nella riunione del 12 ottobre 1760 il Consiglio si dice d'accordo che la balaustra in questione "... venghi lavorata e piantata secondo il disegno del Signor Ingegnere Vittone, et che si facij ad essa un usciolo di ferro lavorato a dovere". Dal libro dei conti della Compagnia del SS. Sacramento si apprende che la balaustra fu eseguita dal marmista Paolo Sartorelli ricevendone un compenso di 300 lire. Un mastro Alessandro fu pagato lire 52,10 per la fattura del cancelletto in ferro e lire 11 per la sua doratura.

(L'articolo si ispira a: Cesare Matta - Antonio Mignozzetti. Bernardo Vittone. Un architetto nel Piemonte del Settecento, Chieri 2015)

Onoranze e Trasporti Funebri

Rostagno

Stanno presenti a CHIARI, CAMBIANO, SANTENA, TROFARELLO, PECETTO Lese

Tel. 011-9440254 011-9413232 011-6812099

Reperibilità continua Servizi in ogni località

Spaccio Tessitura
Enzo Stella

PRODUZIONE - VENDITA

TENDAGGI
TESSUTI D'ARREDAMENTO
TRAPUNTE (anche su misura)
BIANCHERIA PER LA CASA
SPUGNE ACCAPPATOI
CORREDI COMPLETI
SCAMPOLI MACRAMÉ

CHIARI Via Padana Inferiore 48 (SS TO-AT)
Tel. 011/9472997 - 9426232 - Fax 011/9423058

Orario apertura : lunedì/venerdì 8,30 /12.30 - 14/19 - Sabato 9/12,30

Il Memory Fornaca riparte dal Rally Campagnolo

Sei le gare in programma per la decima edizione. Chiusura a novembre con La Grande Corsa a Chieri



Slittato di un mese a causa del rinvio del Valsugana Rally dello scorso aprile, il Memory Fornaca si rimette in moto preparando l'esordio della decima edizione del trofeo all'imminente Rally Campagnolo il cui svolgimento è previsto nelle giornate di venerdì 28 e sabato 29 prossimi ad Isola Vicentina. L'annullamento dell'edizione 2020 dopo la disputa di due delle quattro gare in programma, non ha fermato l'entusiasmo dell'associazione "Amici di Nino" che, una volta di più, si è rimboccata le maniche per onorare al meglio il decennale dell'iniziativa dedicata alla memoria di un grande amico che tanto ha

dato al mondo dei rally. Passando al lato pratico, il calendario non è stato variato a seguito del forfait del Valsugana e rimane basato su sei gare in programma da maggio a novembre. Si parte quindi col Campagnolo al quale farà seguito tre settimane il Lana Storico e a fine luglio il Vallate Aretine; il calendario prosegue poi con la tradizionale trasferta all'Elba dal 23 al 25 settembre e la quinta sfida si correrà sulle strade del Giro dei Monti Savonesi il 6 - 7 novembre prima dell'appuntamento decisivo, quello con La Grande Corsa il 26 e 27 novembre al quale è stato assegnato il coefficiente 2. Le iscrizioni al trofeo devono essere

perfezionate dai conduttori prima della chiusura delle verifiche della prima gara alla quale s'intende partecipare e possono essere effettuate utilizzando la scheda presente nel sito o direttamente alle verifiche presso il gazebo dell'associazione, che garantirà la propria presenza a tutti i rally a calendario. I conduttori iscritti all'edizione 2020, vista l'impossibilità di portare a termine il trofeo, sono automaticamente iscritti a quella 2021. Restano invariati rispetto all'edizione precedente i meccanismi dei punteggi e le classifiche delle varie categorie, oltre all'assoluta, consultabili dal regolamento approvato e pubblicato nel sito di riferimento.

Apprezzato non solo per il fattore agonistico ma anche per il ricco montepremi, il Memory Fornaca anche per l'edizione 2021, oltre ai premi d'onore, metterà in palio dei prestigiosi riconoscimenti ai migliori equipaggi classificati.

Il calendario: 28-29 maggio Rally Campagnolo (Isola Vicentina VI); 18-19 giugno Rally Lana Storico (Biella); 23-24 luglio Rally delle Vallate Aretine (Arezzo); Rallye Elba Storico (Capoliveri LI); 6-7 novembre Giro dei Monti Savonesi (Albenga SV); 26-27 novembre La Grande Corsa (Chieri TO).
Informazioni e modulistica al sito web www.amigidinino.it

Novatletica Chieri, pista nuova e grande esordio



Nuova pista al San Silvestro, inaugurata a fine aprile (foto) e ottimi risultati nelle prime settimane della stagione: questo il biglietto da visita 2021 per la Novatletica Chieri. Tra i risultati di spicco, a Milano, il 24"42 sui 200 metri di Agnese Musica, allieva al primo anno: un tempo inferiore di due decimi rispetto al minimo richiesto per partecipare ai campionati europei di categoria, ed ad un solo decimo per la categoria delle più "grandi". Sempre a Milano, Le junior Greta Francesconi, Vianelli Martina, Vianelli Clarissa ed Agnese Musica hanno corso un'ottima 4x100 correndo di ben un secondo sotto il tempo richiesto per la partecipazione ai campionati italiani di Rieti a Luglio. In ripresa, dopo un fastidioso problema muscolare la Junior Gaya Bertello che ben si è comportata sui 100 m.

(Da sinistra Greta Francesconi, Martina Vianelli, coach Serena Putinati, Clarissa Vianelli ed Agnese Musica)

1 - LAVORO DOMANDE

0120-Italiana automunita, cerca lavoro in Chieri e dintorni, dal lunedì al venerdì per pulizia uffici o scaffalista. Tel. 3391670894

0121- Laureata in sociologia impartisce ripetizioni a bimbi elementari e medie. Disponibile anche come commessa, cassiera, baby sitter, impiegata. Tel. 347-8402557

0122 - Cerco lavoro come dog sitter venerdì e sabato prezzi modici Brunilde tel 3458096613

22-ARTICOLI SPORTIVI

2210 -Vendo macchina

INDICE DELLE RUBRICHE		
1 - Lavoro/ domande	13- Elettronica/ Informatica	19- Giochi, Puericultura
2- Lavoro/offerte	14- Mobili casalinghi arredi	20- Scambi/Baratti
5- Lezioni/traduzioni	15 - Arte/antiquariato	21- Bricolage/Fai da Te
6- Case/alloggi/Box	16- Libri/giornali	22- Articoli sportivi
8- Locali commerciali	17- Auto e Moto Veicoli commerciali	23- Articoli ufficio/ professionali
9- Terreni	18- Biciclette	24- Articoli vari
10- Abbigliamento		25- Nautica/campeggio
11- Smarrimenti		26- Personali
12- Animali		

palestra multifunzione, stepper, vogatore, tappeto professionale, panca ad inversione. ottime condizioni, prezzo modico. Tel 3383179476"

24-ARTICOLI VARI

2410- Per motivi di spazio vendo 1000 mattoni antichi – pietre di luserna – restante di piastrelle

per pavimento. Prezzo da concordare. Tel. 347-1402283 o 345-1422677.

2410- COMPRO VECCHIE BOTTIGLIE DI WHISKY E LIQUORI ANCHE INTERE COLLEZIONI. PAGAMENTO IN CONTANTI PIERO 3355859933 piero.prestini@madison-mark.com

FRIAN s.a.s.
di ROCCATI & C.
ARREDAMENTI NEGGZI

Studio Progettazione e Realizzazione
Via Tetti Castagno, 5
10020 ANDEZENO (To)
Tel. 011.9434347 - Fax 011.9434882
www.frian.it - e-mail: info@frian.it
Cod. Fisc. e Part. IVA 05466920013

PRENOTATE I VOSTRI ANNUNCI CON UNA MAIL A: redazione@100torri.it Sarete subito contattati!

Pubblicità su CENTOTORRI?

C'E' IL "BONUS": adesso risparmi fino al 50%!

Lo Stato ti fa credito: ti rimborsa fino alla metà della spesa pubblicitaria come CREDITO DI IMPOSTA. Ci puoi pagare tasse e contributi (D.L. 34 del 19 maggio 2020) Chiedi al tuo commercialista e poi prenota la pubblicità sulla rivista e su 100torri.it

PER INFO CONTATTACI
Con una mail a
redazione@100torri.it

Tariffe

Annunci max 30 parole.
Ogni parola in più: + 50 cent.

Annuncio ordinario:
Euro 8,00 (iva compresa)

Annuncio in grassetto:
Euro 12,00 (iva compresa)

CENTOTORRI PROGRAMMI

Periodico del Chierese
Direzione, Redazione, Amministrazione, Pubblicità:
Via Vittorio Emanuele 44 – Chieri
Tel. e fax 0119421786
email: redazione@100torri.it
Aut. Trib. Torino del 31/01/1983 – R.G. n. 3340
Grafica: Francesca Moro – Stampa: SGI Torino

Direttore Responsabile: Pio Giuseppe Marcato
Direttore Editoriale: Gianni Giacone
Collaborano in redazione:
Alessia Arba – Bruno Bonino
Daniela Bonino – Elena Braghin -Adelaide Bruno
Pierangelo Cauda - Rosanna Cauda – Alessia Dettoni
Giulia Giacone – Valerio Maggio – Matteo Maso
Massimo Matta – Adelino Mattarello – Antonio Mignozzetti
Francesca Moro – Carmela Pagnotta - Monica Pelissero
Antonella Rutigliano - Maurizio Sicchiero- Giancarlo Vidotto
Luisa Zarrella

Gialdo
shopping da vivere

GALLERIA IL GIALDO STORICO

Si Riparte!

*AD ATTENDERVI
TANTE NOVITA'
E LA QUALITA' DI SEMPRE*

Aperture

*DOMENICA 6 GIUGNO APERTO
DOMENICA 13/20/27 GIUGNO CHIUSO
TUTTI I LUNEDI' MATTINA CHIUSO*

I NOSTRI NEGOZI



ORARI DI APERTURA
Lunedì 14.30-20.00
Martedì - Sabato 8.30 - 20.00



CENTRO COMMERCIALE
"GALLERIA GIALDO STORICO"
Via Conte Rossi di Montelera, 51 Chieri - www.ilgialdochieri.it

SU TUTTI GLI IMMOBILI RISTRUTTURATI, IN FASE DI RISTRUTTURAZIONE O ANCORA DA RISTRUTTURARE, POSSIBILITA' DI DETRAZIONE DEL 50% DEI LAVORI IN 10 ANNI O SUBITO CON CESSIONE DEL CREDITO



RIVA PRESSO CHIERI - via Rita Levi Montalcini n.3-5

In nuova zona residenziale molto tranquilla posta in vicinanza alle scuole elementari, medie e asilo, a pochi minuti a piedi dal centro paese e comodissima alla stazione ferroviaria di Pessione e di Chieri, si propongono in vendita alloggi di nuova costruzione ottenuti con tutte le nuove tecnologie in ambito edilizio in classe energetica A3 e in particolare:

- Alloggio posto al piano secondo con ascensore, 84 mq. composto da ingresso su soggiorno, cucina open-space, due camere, disimpegno, due bagni, terrazzo sui due lati della casa e cantina. **EURO 178.000,00.**
- Alloggio mansardato alto posto al piano terzo con ascensore, 80 mq. composto da ingresso, soggiorno con angolo cottura balcone con ampia finestrata, disimpegno, 2 camere, bagno, doppio balcone con ampia parete finestrata, cantina. Possibilità di scelta finiture interne. **EURO 128.000,00 CON DETRAZIONE DI EURO 20.000,00 SUBITO.** Possibilità box auto singolo o doppio con detrazioni a partire da 5.500,00 euro. Riscaldamento e raffrescamento a pavimento semi-autonomo a pompa di calore in geotermia con regolazione autonoma e termostato interno. Grazie alla tecnologia VMC (ventilazione meccanica forzata), privata per ogni alloggio, l'immobile avrà un ricircolo continuo dell'aria che viene pulita e filtrata da allergeni e polveri e reimmessa in casa alla stessa temperatura interna permettendo di non dover aprire più le finestre ed evitando perdite di calore e la creazione di muffe dovute ai vapori prodotti dalla cucina o dai bagni. Possibilità di installazione di impianto di deumidificazione murato per la regolazione interna personalizzata del livello di umidità desiderato. Ogni alloggio ha inoltre contatori acqua calda, fredda e del riscaldamento privato per la ripartizione delle spese in base ai consumi effettivi. Pannelli fotovoltaici condominiali per la produzione e la vendita della corrente del condominio per l'attivazione dell'ascensore, delle luci, dei cancelli e del riscaldamento. Cappotto isolante, videocitofono, portoncini blindati.

POSSIBILITA' MUTUO TOTALE CON RATE MENSILI PARI AFFITTO.



RIVA PRESSO CHIERI - via Rita Levi Montalcini n.2

In nuova zona residenziale molto tranquilla posta in vicinanza alle scuole elementari, medie e asilo, a pochi minuti a piedi dal centro paese e comodissima alla stazione ferroviaria di Pessione e di Chieri, si propone in vendita in palazzina di recente costruzione di sole 5 unità, alloggio posto al piano primo senza ascensore composto da ingresso su soggiorno, cucina abitabile, bagno con doccia e ampio balcone. Tramite scala interna passiamo al piano superiore mansardato dove troviamo la zona notte con due camere matrimoniali e secondo bagno con doccia. Possibilità box auto singolo/doppio **CON DETRAZIONE DI 5.500/8.500 EURO IN 10 ANNI (550,00/850,00 euro all'anno)** o posto auto privato in cortile. Riscaldamento a pavimento semi-autonomo con regolazione autonoma e termostato interno. Ogni alloggio ha inoltre contatori acqua calda, fredda e del riscaldamento privato per la ripartizione delle spese in base ai consumi effettivi.

POSSIBILITA' MUTUO TOTALE SENZA ACCONTO. PREZZO RICHIESTO EURO 172.000,00



RIVA PRESSO CHIERI - Piazza Enrico De Nicola n.2

In nuova zona residenziale vendesi ultimi due alloggi disponibili in piccola palazzina di nuova costruzione ottenuta con tutte le nuove tecnologie in ambito edilizio, in classe energetica A4 con pompe di calore private e più precisamente:

- Alloggio piano terra 65 mq composto da soggiorno con angolo cottura, due camere, bagno, giardino privato su due lati e cantina. - **EURO 168.000,00**
- Alloggio piano terra 80mq composto da ingresso su ampio soggiorno con angolo cottura, disimpegno, due camere, bagno, ampio giardino privato su due lati, porticato, cantina. - **EURO 175.000,00**

Possibilità box auto singoli, doppi, tripli con detrazioni a partire da 6.000,00 euro. Riscaldamento e raffrescamento a pavimento autonomo a pompa di calore. Grazie alla tecnologia VMC (ventilazione meccanica forzata) privata per ogni alloggio, l'immobile avrà un ricircolo continuo dell'aria che viene pulita e filtrata da allergeni e polveri e reimmessa in casa alla stessa temperatura interna permettendo di non dover aprire più le finestre ed evitando perdite di calore e la creazione di muffe dovute ai vapori prodotti dalla cucina o dai bagni. Possibilità di installazione di impianto di deumidificazione murato per la regolazione interna personalizzata del livello di umidità desiderato. Ogni alloggio ha inoltre un proprio contatore per l'acqua fredda per la ripartizione delle spese in base ai consumi effettivi. Pannelli fotovoltaici condominiali per la produzione e la vendita della corrente del condominio per l'attivazione dell'ascensore, delle luci e dei cancelli. Cappotto isolante, videocitofono, portoncini blindati. Basse spese condominiali.



VILLANOVA D' ASTI - Strada per Buttigliera 35-39/quarter

Vendesi in palazzina di nuova costruzione vicina al centro e comoda ai servizi, alloggi classe energetica A2 di varie metrature, in particolare oggi proponiamo:

- Alloggio al piano terra di 90 mq composto da ingresso su soggiorno, cucina abitabile, due camere, bagno, lavanderia e giardino privato su due lati. - **EURO 169.000,00**
- Alloggio al piano secondo disposto su due piani di 120 mq composto da ingresso su ampio soggiorno con terrazzo, cucina abitabile con secondo terrazzo, disimpegno con lavanderia e bagno. Al piano superiore due camere matrimoniali e secondo bagno. - **EURO 163.000,00**
- Alloggio al piano secondo disposto su due piani di 140 mq composto da ingresso su ampio soggiorno con terrazzo, cucina abitabile con secondo terrazzo, ripostiglio, disimpegno con lavanderia e bagno. Al piano superiore due camere matrimoniali, secondo soggiorno con possibilità di realizzazione di terza camera da letto matrimoniale, bagno e cabina armadi. L'alloggio è dotato di impianto domotico per il controllo totale e la gestione della casa anche a distanza con il conteggio in tempo reale dei consumi ed il potenziamento o depotenziamento degli elettrodomestici in base ai bisogni. Velux elettronici con sensori per la pioggia. - **EURO 180.000,00.**

Possibilità di alloggi bilocali e trilocali a partire da 85.000,00 euro. Possibilità box auto singolo grande con cantina ad euro 15.000,00 e detrazione di euro 5.000,00. Possibilità mutuo totale con rate pari ad affitto.

POSSIBILITA' AFFITTO A RISCATTO.



CHIERI - Via Conte Rossi Montelera

Zona Gialdo - Vendesi in elegante palazzina di recente costruzione ed in posizione ottimale per tutti i servizi, comoda alla stazione ferroviaria di Chieri e Pessione, luminoso alloggio trilocale libero su tre lati e posto al piano primo con ascensore composto da ingresso su soggiorno con angolo cottura e terrazzino, disimpegno, bagno con doccia, ampia camera matrimoniale e seconda camera con terrazzino. Al piano interrato troviamo poi la cantina dove è stata ricavata una lavanderia. **Box auto singolo grande e posto auto privato ad euro 20.000,00 a parte dal prezzo.** La casa si presenta con il riscaldamento con termosifoni semi autonomo con regolazione e contabilizzazione personale. Acqua calda e fredda condominiale con subcontatori personali. Gas e luce autonomi. Le spese condominiali ammontano a circa 1.700,00 euro annuali e comprendono tutti i consumi delle parti comuni, la gestione e pulizia scale e giardino condominiale, l'acqua calda e fredda, riscaldamento, l'assicurazione e il compenso dell'amministratore. **PREZZO RICHIESTO EURO 135.000,00**



CHIERI - Via Geuna n.7

Zona Gialdo - vendesi in zona residenziale comoda a tutti i servizi e ai mezzi di trasporto quali bus e stazioni ferroviarie di Chieri e Pessione, bellissimo alloggio luminoso e di ampia metratura, posto al piano secondo + terzo mansardato con ascensore. L'immobile si presenta con un ingresso su ampio soggiorno di 40 mq con sala da pranzo e doppio terrazzo, cucina abitabile e bagno con balcone. Al piano superiore troviamo poi un ingresso con ampio armadio a muro ad uso ripostiglio, una camera singola ampia, grosso bagno con vasca angolare e doccia, una camera matrimoniale con cabina armadi e studio. Al piano interrato a cui si può anche accedere sempre tramite ascensore, troviamo un ampio box auto doppio e la cantina anch'essa di ampia metratura. Il prezzo del box risulta a parte dal prezzo e viene venduto per euro 25.000,00. Possibilità di accesso tramite porta blindata sia al piano secondo che terzo. Il complesso residenziale ha inoltre un cortile comune. Il riscaldamento è centralizzato a radiatori con gestione individuale, l'acqua fredda è condominiale mentre quella calda è prodotta da una caldaia a gas privata. Le spese condominiali si aggirano sui 2.000 euro annui compresi di riscaldamento e acqua. Contatore gas e luce privati. L'alloggio viene inoltre venduto quasi totalmente arredato con mobili su misura di qualità.

PREZZO RICHIESTO EURO 173.000,00



CHIERI - FRAZ. AIRALI - Strada Tetti Bori

In posizione collinare e vicinissima a Chieri, immersa nella tranquillità in una piccola borgata, si propone casa indipendente posta su tre piani e composta al piano terra da ingresso su soggiorno con camino, cucina abitabile ampia e bagno. Al piano superiore troviamo invece un disimpegno con accesso su camera matrimoniale di ampia metratura con balcone, camera singola con grosso armadio a muro e locale sottotetto utilizzabile come deposito. Al piano seminterrato della casa abbiamo invece un grosso vano lavanderia con due finestrotti. All'esterno troviamo un cortile comune dove è possibile posteggiare le macchine. Incluso nel prezzo appezzamento di terreno agricolo di 2.000 mq. Il riscaldamento è autonomo con caldaia con bombolone gpl e radiatori. Gli infissi sono doppi vetri/legno. Possibilità di effettuare Superbonus 110% apportando importanti miglieorie energetiche a costo zero.

PREZZO RICHIESTO EURO 98.000,00

A parte dal prezzo, davanti a casa, abbiamo un locale box/magazzino posto su due livelli e con giardino privato recintato, acquistabile insieme alla casa come garage o depandance, dove è possibile realizzare una seconda casetta con soggiorno con angolo cottura, bagno, giardino e al piano superiore 1-2 camere da letto.

PREZZO RICHIESTO DEPANDANCE EURO 54.000,00.